Sommerferien
Programm 2020

Mössingen, Bodelshausen und Ofterdingen

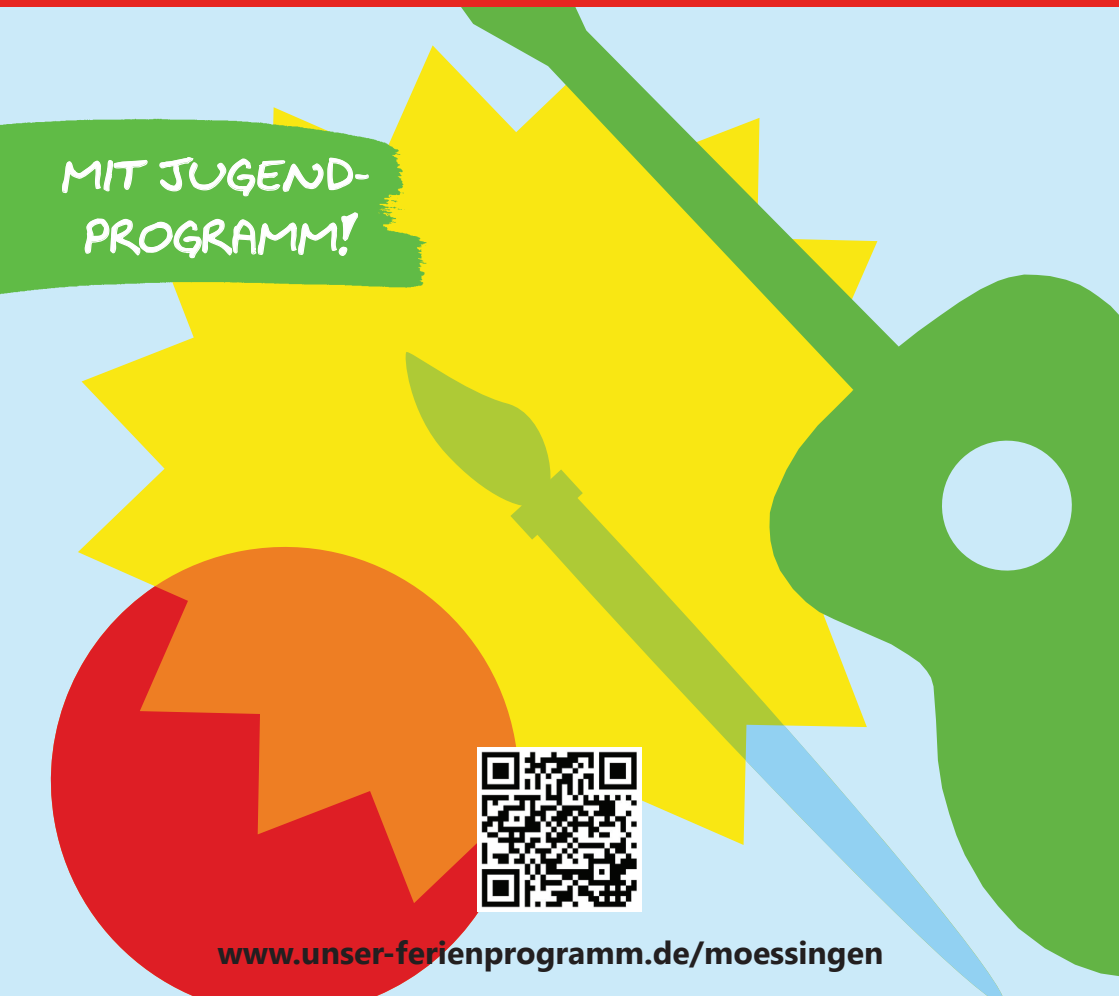

www.unser-ferienprogramm.de/moessingen

Stadt
Mössingen

www.ksk-tuebingen.de

Wenn man das Konto mit Zukunft hat:

Das Konto für alle, die clever mit ihrem Geld umgehen. Zusätzlich gibt‘s noch die Sparkassen-Card. Und das mit kostenloser Kontoführung bis zum 25. Geburtstag!

Kreissparkasse Tübingen

Sommerferien Programm

JUGENDREFERAT MÖSSINGEN

43. Mössinger Sommerferienprogramm 2020

43. Mössinger Sommerferienprogramm

mit Bodelshausen und Ofterdingen
vom 30. Juli bis 13. September 2020

Michael Bulander
Oberbürgermeister

Liebe Mädchen und Jungen,

Kinder und Jugendliche, die in den Sommerferien ganz Besonderes erleben möchten, können hier aus dem Vollen schöpfen. Auch dieses Jahr organisiert die Stadt Mössingen zusammen mit Bodelshausen und Ofterdingen ein interessantes und abwechslungsreiches Angebot für die Sommerferien vor Ort und in der näheren Umgebung.

Es lohnt sich, die ganze Vielfalt der zahlreichen Veranstaltungen in unserem Programm zu entdecken. Es gibt Angebote in den verschiedensten Bereichen: Sport, Entdeckung, Handwerk, Kunst, Musik, Theater, Backen und natürlich auch Freizeiten. Für jeden Geschmack ist etwas dabei.
Eine wunderbare Gelegenheit, Sportarten zu entdecken, in unsere schöne Landschaft einzutauchen, Zeit mit Tieren zu verbringen und viel Neues kennenzulernen.

Anmeldungen können *ab sofort durchgehend bis zum 30. Juni 2020 online* vorgenommen werden. Auch die Rathäuser nehmen Anmeldungen entgegen. Bei der Platzvergabe gibt es wieder ein Losverfahren. Auf den nächsten Seiten wird ausführlich erklärt, wie man sich anmelden kann.

Ein herzliches Dankeschön geht an dieser Stelle an alle teilnehmenden Vereine, Unternehmen und Privatpersonen – an alle Menschen, die unser Ferienprogramm so kreativ und mit viel persönlichem Einsatz mitgestalten.

Ich wünsche Euch ganz viel Spaß beim Entdecken und Zusammenstellen eures persönlichen Sommerferienprogramms und eine wunderbare Ferienzeit.

Herzlichst,

Euer

Michael Bulander
Oberbürgermeister

Öffnungszeiten Jugendhäuser:

Jugendhaus „M" in Mössingen, Ofterdinger Str. 4: Dienstags, Mittwochs und Donnerstags von 14-18 Uhr.

Geboten werden neben unseren stets offenen Ohren auch Billardtische, Tischkicker und auch eine Playstation steht zur Verfügung. Schaut doch mal vorbei, Ihr seid alle ganz herzlich eingeladen!

Jugendtreff „Hotspot" in Mössingen-Bästenhardt,, Mittlere Werten 1: Montags und Donnerstags von 17-21 Uhr und Freitags von 18-22 Uhr.

Jugendhaus „Fokus" Bodelshausen, Bolgärtenweg 10: 03.08. – 07.08.20 & 24.08. – 11.09.20 (1., 4., 5. & 6. Ferienwoche): Mo-Mi & Fr jeweils von 14 – 19 Uhr geöffnet. 10.08. – 23.08.20 (2. & 3. Ferienwoche): geschlossen.

Inhaltverzeichnis

Grußwort von Oberbürgermeister Bulander	Seite 3-4
Anmeldehinweise	Seite 6-7
Veranstaltungsübersicht für Kinder und Jugendliche	Seite 8 – 12
Veranstaltungen für Kinder	Seite 14 – 30
Veranstaltungen für Jugendliche	*Seite 31 – 38*
Veranstaltungen für Kinder	Seite 39 – 62
Einverständniserklärungen	Seite 63
Kinoprogramm der Lichtspiele Mössingen	Seite 64
Anmeldeformular	Seite 65
SEPA-Basislastschriftmandat	Seite 66
Impressum	Seite 65

LBS

Immobilien kaufen, verkaufen, finanzieren!

LBS-Bezirksleiter
Roman Deperschmidt

Bezirksleiterin Immobilien
Sabine Letsch

LBS-Beratungsstelle
Büro LBS Immobilien GmbH Südwest
Bahnhofstr. 1, Mössingen
Tel. 07473 9498-0
Moessingen@LBS-SW.de

DEUTSCHLANDS GRÖSSTER MAKLER* FÜR WOHNIMMOBILIEN

*laut immobilien manager, Ausgabe 9/2019, ist die S-Finanzgruppe „Deutschlands größter Makler für Wohnimmobilien"

Sparkassen-Finanzgruppe · www.LBS-SW.de · www.LBS-ImmoSW.de

Wir geben Ihrer Zukunft ein Zuhause.

Anmeldehinweise für die Kinder und Jugendlichen

- ✔ Sucht euch eine oder mehrere Veranstaltungen aus dem Programm aus.
- ✔ Meldet euch online an unter *http://www.unser-ferienprogramm.de/moessingen*
- ✔ Oder: Auch schriftliche Anmeldungen sind möglich, ihr findet die Anmeldekarte im hinteren Teil dieser Broschüre. Gebt die ausgefüllte Anmeldekarte in einem der Rathäuser ab. Welche Rathäuser teilnehmen, erfahrt ihr weiter unten.
- ✔ Beachtet die Angaben zum Alter bei den Veranstaltungen. Manche Veranstaltungen dürft ihr erst ab einem bestimmten Alter besuchen.
- ✔ Wenn ihr euch an mehreren Terminen der gleichen Veranstaltung anmeldet, wird nur ein Termin berücksichtigt.
- ✔ Vielleichte möchtet ihr zusammen mit euren Geschwistern, einer Freundin oder einem Freund eine Veranstaltungen besuchen. Das machen wir gern möglich. Bitte dafür bei der Online-Anmeldung die Anmeldenummer eurer Geschwister, eurer Freundin oder eures Freundes angeben.

Anmeldehinweise für die Eltern

Grundsätzliches

Wenn Ihr Kind angemeldet ist, müssen Sie auch bezahlen. Ausnahmen gibt es nur, wenn ein Kind krank ist oder wenn dafür ein anderes Kind kommt. Wenn Ihr Kind krank ist, müssen Sie ein ärztliches Attest vorlegen. Bitte in einem solchen Fall den Veranstalter informieren.

Kosten

Zu den Anmeldekosten der Veranstaltung kommt für jedes Kind eine einmalige Bearbeitungsgebühr von 4€ dazu – unabhängig davon wie viele Aktivitäten ausgesucht wurden. Wenn Sie einen Landesfamilienpass haben, bezahlen Sie 1,50€.

Landesfamilienpass

Den Landesfamilienpass können Sie an der Pforte der teilnehmenden Stadtverwaltungen beantragen.

Weitere finanzielle Unterstützung

Sie können in den Rathäusern einen Antrag auf finanzielle Unterstützung stellen.
Aber nur, wenn Sie zurzeit mindestens eine der folgenden Leistungen bekommen:
Arbeitslosengeld II („Hartz 4“), Asylbewerberleistungsgesetz (AsylbLG), Kinderzuschlag, Sozialgeld, Sozialhilfe, Wohngeld.

KreisBonusCard

Mit der KreisBonusCard können Sie an zwei Veranstaltungen kostenfrei teilnehmen. Wählen Sie einfach zwei Veranstaltungen aus. Mehrtägige Veranstaltungen sind davon ausgenommen. Die KreisBonusCard können Sie beim Landratsamt beantragen.

Versicherungsschutz

Alle Teilnehmerinnen und Teilnehmer sind über die Stadt Mössingen privat unfallversichert und haftpflichtversichert.
Bitte beachten Sie: Ihre Kinder werden nur während der Veranstaltung beaufsichtigt.

Hinweise für Kinder und Jugendliche mit Behinderung

Die Veranstaltungen, die mit einem Rollstuhl gekennzeichnet sind, sind barrierefrei.
Die Lebenshilfe Tübingen kann Ihr Kind mit Behinderung begleiten.
Bitte melden Sie sich dafür beim Jugendreferat Mössingen an.

Die Veranstaltungen finden statt vorbehaltlich der dann gültigen Kontaktbeschränkungen aufgrund des Coronavirus"

In zwei Schritten zur Teilnahme am Ferienprogramm

1. Schritt: Anmeldung vornehmen

✔ *Online unter www.unser-ferienprogramm.de/moessingen*

✔ Oder persönlich mit der ausgefüllten Anmeldekarte bei den Rathäusern Mössingen, Ofterdingen, Bodelshausen, Öschingen oder Talheim.

2. Schritt: Passabholung nicht vergessen

Bei der Onlinebuchung drucken Sie den Ferienpass daheim am PC aus. Das geht nur, wenn Sie per unterschriebenem Lastschrifteinzug (SEPA-Mandat) bezahlen.
Das Dokument finden Sie im Onlineprogramm, es muss ausgedruckt, unterschrieben und an uns zurückgeschickt werden. Damit bleibt Ihnen der Weg zum Rathaus erspart.

Oder: Wenn Sie persönlich kommen, gilt für Mössingen, Öschingen und Talheim:
Kommen sie vom 13.-17. Juli zu den normalen Öffnungszeiten ins Rathaus Mössingen.
Im Büro 2.03 bekommen Sie Ihren Ferienpass, wenn Sie gleich vor Ort bar bezahlen.

Für Bodelshausen und Ofterdingen können Sie die Ferienpässe vom 13.-17. Juli zu den normalen Öffnungszeiten des Bürgerservices/Rathaus abholen und bar bezahlen.

Achtung: Wenn Sie diese Termine verpassen, sind Sie leider nicht angemeldet!

Anmeldeschluss für das Sommerferienprogramm ist der 30. Juni 2020!

Öffnungszeiten der teilnehmenden Rathäuser:

Rathaus *Mössingen:*	Mo 8-12, Di 8-12 und 14-16, Mi 8-12 und 14-18, Do 8-12, Fr 8-12:30 Uhr (mit passendem Geld auch Einwurf in den Briefkasten möglich)
Bürgerservice *Bodelshausen:*	Mo 8-16, Mi 8-18.30, Do 8-12, Fr 8-12.30 Uhr
Rathaus *Ofterdingen:*	Mo und Mi 8-12 und 13–16.30, Di und Fr 8–12, Do 8–12 und 13-18 Uhr
Rathaus *Öschingen*	Mo und Di 8-12, Mi 15-18, Fr 10-12 Uhr
Rathaus *Talheim:*	Di 7.30-12, Do 16-18, Fr 10-12 Uhr

Wir freuen uns auf euch!!!

Veranstaltungsübersicht 43. Sommerferienprogramm 2020

Für Jugendliche

Nr.	*Seite*	*Datum*	*Alter*	*Titel*
6	31	30.7.-10.9.	ab 12	Offener Betrieb im Jugendhaus “M”
16	31	2.8.	12 bis 15	Sportschießen Luftgewehr
17	31	2.8.	12 bis 16	Basketball Camp
22	31	3.8.-5.8.	12 bis 16	Animations-Workshop für Mädchen
25	32	3.8.	12 bis 14	Trommelworkshop im Jugendhaus “M” 1
41	32	5.8.	12 bis 18	Wachstuchwerkstatt für Teens
45	32	5.8.	12 bis 16	Alkoholfreie Cocktails mixen mit der trink:Bar
48	32	5.8.	11 bis 16	Stockkampf im Wald
56	33	6.8.	12 bis 18	Box-Workshop 1
58	33	7.8.	12 bis 19	Fast Food ? lecker anders
60	34	8.8.	12 bis 18	Schnupperkurs Luftgewehr und Bogenschießen
70	34	10.8.	12 bis 14	Trommelworkshop im Jugendhaus “M” 2
75	34	11.8.	13 bis 16	Selbstbehauptung & Selbstverteidigung für Mädchen
82	34	12.8.	13 bis 17	Mach es - Du schaffst es 2! Dein Sportabzeichen 2020
89	35	13.8.	12 bis 18	Box-Workshop 2
112	35	20.8.	12 bis 16	Cocktail-Workshop mit der “trink:bar”
113	36	20.8.	12 bis 14	Do-it-yourself: Seifen
131	36	26.8.	12 bis 18	Ju Jutsu - Selbstverteidigung 1
147	36	2.9.	12 bis 18	Ju Jutsu - Selbstverteidigung 2
151	36	3.9.	13 bis 18	Escape Game “Prison Break”
152	37	3.9.	13 bis 18	Escape Game “Sherlock”
154	38	5.9.	13 bis 18	Schnuppertraining Bogenschießen
162	38	8.9.	12 bis 16	Nähwerkstatt für Mädchen - let’s upcycle
172	38	9.9.	12 bis 18	Ju Jutsu - Selbstverteidigung 3
179	38	11.9.	12 bis 18	Hip Hop Summer-Special

Mössingen Falltorstr. 4 07473-2606247

Veranstaltungen für Kinder und Jugendliche

Freizeiten

Nr.	*Seite*	*Datum*	*Alter*	*Titel*
12	17	1.-7.8	8 bis 13	Zeltlager der Emk Mössingen
65	27	10.-14.8.	5 bis 10	Reiterferien auf dem Ponyhof 1
99	42	17.-21.8.	5 bis 10	Reiterferien auf dem Ponyhof 2

Sport

Nr.	*Seite*	*Datum*	*Alter*	*Titel*
2	14	30.7.	6 bis 11	Willkommen im Yogaland in Mössingen
21	19	3.8.	6 bis 16	Bowling
23	19	3.8.	6 bis 11	Willkommen im Yogaland in Bodelshausen
38	22	5.8.	6 bis 13	Entdecke die Welt auf Inlineskates 1
43	24	5.8.	6 bis 13	Inline Aufbaukurs - Jetzt geht's rund 1
47	24	5.8.	6 bis 12	Judo Schnupperkurs 1
341	23	5.8.	8 bis 12	Mountainbiketour für Kids
62	26	8.8.	8 bis 16	Pit-Pat
74	29	11.8.	7 bis 13	Reiterspiele/Reiterralley
80	30	12.8.	6 bis 12	Mach es - Du schaffst es 1! Sportabzeichen 2020
83	30	12.8.	6 bis 12	Judo Schnupperkurs 2
92	41	14.8.	7 bis 10	Mountainbike-Tour durch den Rammert
95	41	15.8.	7 bis 12	Leichtathletik in ihrer ganzen Vielfalt erleben
96	42	15.8.	ab 10	Ein Tag bei der DLRG 1
103	43	18.8.	8 bis 15	Tennis spielen(d) lernen
105	44	18.8.	10 bis 16	3D Minigolf
107	44	19.8.	6 bis 13	Entdecke die Welt auf Inlineskates 2
109	45	19.8.	6 bis 13	Inline Aufbaukurs - Jetzt geht's rund 2
111	45	19.8.	6 bis 12	Judo Schnupperkurs 3
116	46	22.8.	8 bis 16	Football Splash Girls
121	47	24.8.	11 bis 16	Bowling
130	49	26.8.	6 bis 12	Judo Schnupperkurs 4
133	50	27.8.	7 bis 13	Einmal Indianer sein
139	52	29.8.	ab 10	Ein Tag bei der DLRG 2
155	52	29.8.	8 bis 14	Modellfliegen als Hobby
142	53	2.9.	7 bis 13	Spiel und Spaß mit unseren Ponys
143	53	2.9.	8 bis 12	Handball PUR - Spiel und Spaß mit dem Handball!
146	54	2.9.	6 bis 12	Judo Schnupperkurs 5
160	57	7.9.	5 bis 7	T-Ball Schnupperkurs
161	57	8.9.	10 bis 15	Radtour für Mädchen* zum Wildgehege Entringen
166	59	8.9.	8 bis 15	Baseball-Schnupperkurs für Jungs
167	59	8.9.	8 bis 15	Softball-Schnupperkurs für Mädchen
168	59	8.9.	9 bis 11	Hip Hop Kids
170	60	9.9.	ab 6	Breakdance
171	60	9.9.	6 bis 12	Judo Schnupperkurs 6

Information und Entdeckung

Nr.	*Seite*	*Datum*	*Alter*	*Titel*
4	14	30.7.	6 bis 8	Experimente für 6-8 Jährige in Mössingen 1
8	15	31.7.	7 bis 11	Indianerspiele
9	16	31.7.	5 bis 10	Spaziergang mit Autorenlesung "Im Land der wilden Biber"
10	16	31.7.	7 bis 12	Feuer und Flamme - Talheim
14	17	1.8.	6 bis 12	Pferde erleben
24	19	3.8.	9 bis 11	Experimente für 9-11 Jährige in Mössingen 1
26	20	3.8.	ab 8	Das Skatspiel - ein Denksport
29	20	4.8.	10 bis 15	So geht Tik Tok richtig!
30	21	4.8.	7 bis 10	Experimentekurs in Bodelshausen
32	21	4.8.	10 bis 13	Starke Mädchen - Mädchen stärken 1
35	22	5.8.	7 bis 10	Stadt-Rallye für Kinder
37	22	5.8.	6 bis 8	Tiere des Waldes - Den "Tätern" auf der Spur
39	23	5.8.	8 bis 12	Weltreise für daheim Gebliebene
40	23	5.8.	10 bis 15	So geht Instagram richtig!
52	25	6.8.	6 bis 9	Essbare Naturkosmetik für unsere Jüngsten
68	28	10.8.	6 bis 8	Experimente für 6-8 Jährige in Mössingen 2
71	28	10.8.	6 bis 10	Faszination WALD
72	28	10.8.	8 bis 11	Essbare Naturkosmetik in Mössingen
79	30	12.8.	6 bis 12	Erste Hilfe für Kinder 1
86	40	13.8.	9 bis 11	Experimente für 9-11 Jährige in Mössingen 2
98	42	17.-21.8.	5 bis 10	Überall - zu jeder Zeit: Ruhe und Gelassenheit - 1
110	45	19.08.	6 bis 12	Erste Hilfe für Kinder 2
114	45	21.08.	7 bis 10	Fledermausnachmittag
118	46	24.-28.8.	5 bis 10	Überall - zu jeder Zeit: Ruhe und Gelassenheit - 2
122	47	25.8.	7 bis 12	Müllbuckelrallye
124	47	25.8.	6 bis 12	Tierisch Gut - ein Tag auf dem Schwillehof 1
127	48	26.8.	10 bis 15	Videoworkshop
129	49	26.8.	6 bis 12	Entdeckertour entlang der Steinlach
137	50	28.8.	6 bis 12	Tierisch Gut - ein Tag auf dem Schwillehof 2
140	52	29.8.	6 bis 16	Einblicke ins Schachspiel 1
149	54	3.9.	6 bis 12	Spaß und Sicherheit rund um's Fahrrad
153	55	4.9.	6 bis 15	37 Jahre Mössinger Bergrutsch - Nationales Geotop
156	56	5.9.	6 bis 16	Einblicke ins Schachspiel 2
158	56	7.9.	6 bis 8	Experimente für 6-8 Jährige in Mössingen 3
163	58	8.9.	9 bis 11	Experimente für 9-11 Jährige in Mössingen 3
164	58	8.9.	7 bis 12	Hinter den Kulissen bei Pustefix
165	58	8.9.	10 bis 13	Starke Mädchen - Mädchen stärken 2
173	61	10.9.	10 bis 16	Mit der Bahn zur EXPERIMENTA
177	62	11.9.	10 bis 16	THW-Jugend Erlebnistag
178	62	11.9.	6 bis 11	Dem Apfel auf der Spur
180	62	11.9.	7 bis 12	Feuer und Flamme - Bodelshausen

Handwerk und Kunst

Nr.	*Seite*	*Datum*	*Alter*	*Titel*
5	15	30.7.	ab 6	Wilde Seifen - Raspelseifenwerkstatt
18	18	3.8.	6 bis 18	Strand und Meer-Kranz
20	18	3.8.	8 bis 12	Wachstuchwerkstatt für Kinder
27	20	4.8.	6 bis 18	Traumfänger 1
34	22	5.8.	6 bis 18	Hannahs Sommer-Wandbild
42	23	5.8.	8 bis 12	Blütenträume filzen
49	24	6.8.	6 bis 18	Sommerherzen 1
53	25	6.8.	6 bis 18	Sommerherzen 2
57	26	7.8.	6 bis 18	Wir pflanzen einen eigenen Mini-Essgarten
64	27	10.8.	6 bis 18	Mössinger Waldeule 1
69	28	10.8.	6 bis 18	Mössinger Waldeule 2
73	29	11.8.	6 bis 18	Sommerliches Rosengesteck 1
76	29	11.8.	6 bis 18	Sommerliches Rosengesteck 2
78	30	12.8.	6 bis 18	Reagenzglasgarten zum Hängen
84	39	13.8.	6 bis 18	Sommertürkränze 1
87	40	13.8.	6 bis 18	Sommertürkränze 2
90	40	14.8.	6 bis 18	Kräuterkränze/-herzen - Was duftet da so gut? 1
91	40	14.8.	6 bis 12	Gipsmaskenbasteln
93	41	14.8.	6 bis 18	Kräuterkränze/-herzen - Was duftet da so gut? 2
97	42	17.8.	6 bis 18	Traumfänger 2
101	43	18.8.	6 bis 18	Maries Filzherzen 1
102	43	18.8.	10 bis 14	Batik-Workshop
104	44	18.8.	6 bis 18	Maries Filzherzen 2
106	44	19.8.	6 bis 18	Die kleine Raupe Nimmersatt 1
108	44	19.8.	6 bis 18	Die kleine Raupe Nimmersatt 2
117	46	24.8.	6 bis 18	Die Nagel- und Drahtwerkstatt 1
120	46	24.8.	6 bis 18	Die Nagel- und Drahtwerkstatt 2
123	47	25.8.	6 bis 18	Sommerwindlicht
125	48	25.8.	8 bis 12	Drucken im Holzschnitt-Museum Klaus Herzer 1
126	48	26.8.	6 bis 18	Manuels Riesenheumaus 1
128	49	26.8.	6 bis 18	Manuels Riesenheumaus 2
132	49	27.8.	6 bis 18	Linas Webrahmen 1
134	50	27.8.	6 bis 18	Linas Webrahmen 2
136	50	27.8.	8 bis 12	Drucken im Holzschnitt-Museum Klaus Herzer 2
135	50	27.8.	10 bis 14	Action Painting
342	52	29.8.	8 bis 12	Werde dein eigener Designer
141	52	1.9.	6 bis 18	Traumfänger 3
144	53	2.9.	6 bis 18	Mössinger Waldeule 3
148	54	3.9.	6 bis 18	Herzblumenmobile
150	54	3.-4.9.	6 bis 12	Offenes Kinderatelier in den Sommerferien
157	56	7.9.	8 bis 14	ComicZeichenKurs
159	56	7.-11.9.	10 bis 15	Fahrradwerkstatt für Mädchen
169	60	9.9.	8 bis 12	Drucken im Holzschnitt-Museum Klaus Herzer 3
174	61	11.9.	7 bis 11	Naturbasteln

Theater und Geselliges

Nr.	*Seite*	*Datum*	*Alter*	*Titel*
1	14	23.7.-9.9.	6 bis 16	Heiß auf Lesen - wer liest gewinnt
7	15	30.7.	5 bis 7	Nachtwanderung 1 für die Jüngsten
11	16	31.7.	8 bis 13	Nachtwanderung 1 für die Älteren
13	17	1.8.	6 bis 12	Traktorausfahrt mit den Traktorfreunden Mössingen 1
15	18	1.8.	6 bis 10	Nachtwanderung 1 für die Jüngeren
31	21	4.8.	6 bis 10	Natur auf der Spur - Wanderung im Firstwald
33	21	4.8.	7 bis 12	Wilde Mädels
59	26	7.8.	6 bis 10	Nachtwanderung 2 für die Jüngeren
61	26	8.8.	6 bis 12	Traktorausfahrt mit den Traktorfreunden Mössingen 2
63	26	8.8.	8 bis 13	Nachtwanderung 2 für die Älteren
94	41	14.8.	6 bis 12	Spiel und Spaß mit dem Spielmobil Knallifax
115	45	21.8.	5 bis 7	Nachtwanderung 2 für die Jüngsten
138	51	29.8.	7 bis 12	Zirkus-Workshop Kindertheater Rote Nase
176	61	11.9.	6 bis 16	Kinderflohmarkt in Bodelshausen
181	62	12.9.	6 bis 14	Ritterspektakel

Musik

Nr.	*Seite*	*Datum*	*Alter*	*Titel*
3	14	30.7.	6 bis 16	Spaß mit der Gitarre
28	20	4.8.	6 bis 16	Spaß beim Mundharmonika/Bluesharp spielen
51	25	6.8.	6 bis 16	Spaß beim Cajon spielen
67	27	10.-12.8.	9 bis 12	Hörspiel im Freien Radio Wüste Welle
85	39	13.8.	6 bis 10	Orgel - Königin der Instrumente?! 1
88	40	13.8.	11 bis 16	Orgel - Königin der Instrumente?! 2

Backen & Kochen

Nr.	*Seite*	*Datum*	*Alter*	*Titel*
145	53	2.9.	7 bis 12	Mein Pausenbrot mit Pepp - Kinderkochkurs
175	61	11.9.	8 bis 12	Wildnisküche

DER FITNESSFÜHRERSCHEIN

ALLES, WAS SIE DARÜBER WISSEN SOLLTEN

Testen Sie uns unverbindlich volle 10 Wochen!*

Mit diesem Fitness-GUTSCHEIN des Ferienprogramms 2020

kosten Sie die 10 Wochen 0.- €*

Mössinger Str.54
72116 Mössingen-Belsen

FON +49 (0) 7473 - 95 85 86
FAX +49 (0) 7473 - 379 566
MAIL info@mad-fitness.de

WEB www.mad-fitness.de

*Die Kosten von 139.-€ werden von ihrer Krankenkasse bezuschusst. Den Restbetrag bekommen Sie nach erfolgreicher Teilnahme am FFS als Gesundheitsbonus von einem mad-fitness Gesundheits-Kooperationspartner rückerstattet.

23.7.-9.9. **Heiss auf Lesen – wer liest gewinnt** 6 - 16 Jahre

1

Sei dabei und werde Mitglied im Sommerleseclub der Stadtbücherei Mössingen.
Viele brandneue Kinder- und Jugendbücher warten exklusiv auf Dich als Clubmitglied.
Schaffst Du es, während der Sommerferien mindestens 3 Bücher zu lesen, darfst Du an der Abschlussparty teilnehmen und bekommst eine Urkunde.
Außerdem werden tolle Preise verlost!
Wichtig: Du solltest Dich direkt bei der Stadtbücherei anmelden. Anmeldungen sind möglich ab dem 23. Juli während der Öffnungszeiten der Bücherei. Anmeldekarten sind in der Stadtbücherei erhältlich bzw. werden über die Schulen verteilt. Ab diesem Zeitpunkt können dann auch die nagelneuen Sommerleseclub-Bücher ausgeliehen werden. Die Aktion läuft während der gesamten Sommerferien, Du kannst also auch gerne noch später während der Ferien einsteigen.

Uhrzeit: Do, 23.07.2020 10:00 - Sa, 9.09.2020 18:00
Treffpunkt: Löwensteinplatz 1
Veranstalter: Stadtbücherei Mössingen, 07473-2701414
Gebühr: kostenlos

30.7. **Willkommen im Yogaland in Mössingen** 6-11 Jahre

2

Wir üben gemeinsam Yoga mit lustigen, erfrischenden Atemübungen, Yogamärchen sowie Bewegungsspielen und einer Traumreise.
Wichtig: Bitte Gymnastik-/ Yogamatte und eine leichte Decke mitbringen.

Uhrzeit: 09:30 - 10:30 Uhr
Treffpunkt: Jugendhaus "M", Ofterdinger Str. 4 in Mössingen
Veranstalter: Kernkompetenz Zentrum, info@kernkompetenz-zentrum.de, 07471-9489838
Gebühr: 3,00 €

30.7. **Spaß mit der Gitarre** 6 - 16 Jahre

3

Hier lernt ihr den Einstieg, Griffe/Akkorde und Liedbegleitung.
Wichtig: Gitarre kann mitgebracht oder vor Ort geliehen werden.

Uhrzeit: 10:00 - 11:30 Uhr
Treffpunkt: Falltorstr. 13 in Mössingen (in der Musikschule)
Veranstalter: Theo-Live music & guitar-school, info@theo-live.de; 07473-9578900
Gebühr: 11,00 €

30.7. **Experimente für 6-8 Jährige in Mössingen 1**
6 - 8 Jahre

4

Wir spielen, basteln und experimentieren mit Feuer, Wasser, Luft, Erde und Kräften aus der Physik und Chemie.

Uhrzeit: 11:00 - 13:00 Uhr
Treffpunkt: Jugendhaus "M", Ofterdinger Str. 4 in Mössingen
Veranstalter: Kernkompetenz Zentrum, info@kernkompetenz-zentrum.de, 07471-9489838
Gebühr: 8,00 €

30.7. Wilde Seifen – Raspelseifenwerkstatt ab 6 Jahre

5

In der offenen Werkstatt darfst du dir selbst duftende Seifen herstellen. Rohseife wird dabei mit heimischen Kräutern versetzt und in die Wunschform gebracht. Komm einfach vorbei und mach mit! Keine Anmeldung erforderlich, offene Werkstatt mit Gyda Rupprecht.
Wichtig: Ohne Teilnehmerbeitrag, Bezahlung bar vor Ort.

Uhrzeit: 14:00 - 17:00 Uhr
Treffpunkt: Obstwerkstatt im Streuobst-Infozentrum (neben Café Pausa), Löwensteinplatz 2
Veranstalter: Schwäbisches Streuobstparadies e.V. , kontakt@streuobstparadies.de, 07125-3093262
Gebühr: 2,00 € pro Seife

30.7. Nachtwanderung 1 für die Jüngsten 5 - 7 Jahre

7

Zusammen, gerne auch mit euren Eltern, wollen wir in die Nacht hinein wandern und von oben schauen, wie es rund um Mössingen im Dunkeln aussieht. Ihr werdet euren Spaß haben und hinterher bestimmt totmüde in eure Betten fallen.
Wichtig: Bitte bringt Grillvesper, feste Schuhe und eventl. Regenkleidung mit!

Uhrzeit: 20:00 - 22:30 Uhr
Treffpunkt: Parkplatz Schützenhaus Mössingen, Berggasse.
Veranstalter: Jugendforum Oberes Steinlachtal e.V., ferienprogramm@jufo-steinlachtal.de 07473-921616
Gebühr: kostenlos

31.7. Indianerspiele 7 - 11 Jahre

8

Wir spielen spannende und kulturell authentische Indianerspiele, trainieren unsere Wahrnehmung und schauen, was es in der Natur um uns herum zu entdecken gibt.
Wichtig: Bitte bringt wettergerechte Kleidung, Vesper, Getränke und eine Sitzunterlage mit.

Uhrzeit: 09:30 - 12:00 Uhr
Treffpunkt: Talheimer Hütte, hinter dem Friedhof in Talheim.
Veranstalter: Kernkompetenz Zentrum, info@kernkompetenz-zentrum.de, 07471-9489838
Gebühr: 10,00 €

31.7. Spaziergang mit Autorenlesung "Im Land der wilden Biber" 5 - 10 Jahre

9

"Im Land der wilden Biber, Bd. 1, 2 und 3" Geschichten von und mit der Familie Biberich von Jürgen H. Riedel mit Illustrationen von Thomas Dietz.
In witzigen, humorvollen und spannenden Geschichten erleben die Biberichs als Mehrgenerationenfamilie ihren Alltag und so manches tolle aber auch gefährliche Abenteuer. Der in Pfullingen lebende Kinderbuchautor und pensionierte Kriminalbeamte Jürgen H. Riedel nimmt Ihre Kinder im Alter von 5 bis 10 Jahre mit auf eine literarische "Reise" zur Biberfamilie, um einige Geschichten aber auch Interessantes "rund um den wieder heimisch gewordenen Biber" an diesem Nachmittag zu erfahren.
Auch wird Jürgen H. Riedel umfangreiches Anschauungsmaterial zum Biber mitbringen.
Ob wir wohl einen Biber sehen werden? Lässt sich der auch streicheln? Wer weiß!
Im Anschluss besteht die Möglichkeit signierte Bücher und Fanartikel beim Autor zu erwerben.
Wichtig: Bitte mit Begleitung eines Erziehungsberechtigten. Bitte eventuell Picknickdecke mitbringen.

Uhrzeit: 14:30 - 16:30 Uhr
Treffpunkt: Spielplatz Mühlegärtle Mössingen (Hirschgasse)
Veranstalter: Kinderbuchautor Jürgen H. Riedel, lemberg@t-online.de, 0172-7361636
Gebühr: 5,00 €

31.7. Feuer und Flamme - Talheim 7 - 12 Jahre

10

Wir entzünden ein Feuer ohne moderne Hilfsmittel (steinzeitlich). Grundlagen für ein gelungenes und sicheres Lagerfeuer werden ebenso vermittelt wie der anschließende Spaß im Umgang damit. Wir fertigen uns einen geschnitzten und glutgebrannten Löffel und lassen uns das gegrillte Lagerfeuervesper schmecken.
Wichtig: Bitte wettergerechte Kleidung sowie Getränke und Grillgut mitbringen.

Uhrzeit: 16:00 - 20:00 Uhr
Treffpunkt: Talheimer Hütte, hinter dem Friedhof in Talheim.
Veranstalter: Kernkompetenz Zentrum, info@kernkompetenz-zentrum.de, 07471-9489838
Gebühr: 18,00 €

31.7.-1.8. Nachtwanderung 1 für die Älteren 8 - 13 Jahre

11

Siehe Veranstaltung Nr. 7, Seite 15.

Uhrzeit: Fr, 31.7.2020 - Sa, 1.8.2020 20:00 - 01:00 Uhr
Treffpunkt: Parkplatz am Jakob-Stotz-Platz/Bushaltestelle in Mössingen
Veranstalter: Jugendforum Oberes Steinlachtal e.V., ferienprogramm@jufo-steinlachtal.de 07473-921616
Gebühr: kostenlos

1.-7.8. Zeltlager der Emk Mössingen 8 - 13 Jahre

12

Asterix und Obelix sind schlau, stark, witzig und mit ihnen wird es nie langweilig. Wer wäre da nicht mal gerne Teil eines kleinen gallischen Dorfes? Deshalb alle zwischen 8 und 13 Jahren aufgepasst: wir fahren vom 1 bis zum 7 August in das von den unbeugsamen Galliern bevölkerte Dorf und nehmen euch gerne mit auf eine spannende Reise mit Übernachtungen in Zelten, Wildschweinbraten über dem Lagerfeuer, spannenden Geschichten aus der Bibel und vielem mehr. Alte Bekannte werden unsere Wege kreuzen und neue Freunde uns begleiten. Also los geht's zu den Galliern.
Wichtig: Anmeldung nur online unter www.emk-moessingen.de/zeltlager.

Treffpunkt: Wird in gesondertem Teilnehmerbrief im Juli mitgeteilt
Veranstalter: Evangelische-methodistische Kirche Mössingen, tobi.jaeger@gmx.de, 0176-82061808
Gebühr: 100,00 € / 2 Kinder aus einer Familie bezahlen 180,-, 3 Kinder 260,-.

1.8. Traktorausfahrt mit den Traktorfreunden Mössingen 1 6 - 12 Jahre

13

Die entschleunigte Fahrt führt mit überwiegend "Oldtimer Traktoren" durch die wunderschöne Landschaft um Mössingen. Über landwirtschaftliche Wege geht es zum Plateau unterhalb des Wanderparkplatzes "Linden". Dort wird am Lagerfeuer gegrillt und die Aussicht auf unser wunderschönes Mössingen genossen. Für die mitfahrenden Kinder stellen die Traktorfreunde Grillwürste, Weckle und Getränke zur Verfügung. Eltern sind herzlich eingeladen - als Selbstversorger - am Grillen teilzunehmen. Zum Abschluss führt uns die Route über idyllische Wald- und landwirtschaftliche Wege in Richtung Kreisverkehr bei der VR-Bank (gegen 14 Uhr). Nach dessen "Besuch" geht es zurück zum Ausgangspunkt bei der Langgasshalle.
Wichtig: Zweckmäßige Kleidung, Mütze / Kappe, (Schutz-)Brille wird empfohlen.

Uhrzeit: 10:45 - 15:00 Uhr
Treffpunkt: Parkplatz an der Langgass-Schule/Sportheim Mössingen Lange Str. 42 in Mössingen
Veranstalter: Traktorfreunde Mössingen, gerhard-jockenhoefer@t-online.de, 0170-3821761
Gebühr: 8,00 €

1.8. Pferde erleben 6 - 12 Jahre

14

Fütterung, Haltung, Bewegung und vieles mehr möchten wir euch an diesem Tag rüberbringen. Ein Pferd birgt viel mehr als reiten. Wir freuen uns auf euch und auf einen schönen gemeinsamen Tag.
Wichtig: Bitte bringt feste Schuhe und wenn möglich einen Helm mit.

Uhrzeit: 13:00 - 16:00 Uhr
Treffpunkt: Reitanlage Eschenhof in Talheim, Eschenhof 1
Veranstalter: Reit- und Fahrverein Mössingen e.V., anna.heinrich93@gmail.com, 0152-54014927
Gebühr: 10,00 €

1.8. Nachtwanderung 1 für die Jüngeren 6 - 10 Jahre

15

Siehe Veranstaltung Nr. 7, Seite 15.

Uhrzeit: 20:00 - 23:30 Uhr
Treffpunkt: Parkplatz am Jakob-Stotz-Platz/Bushaltestelle in Mössingen
Veranstalter: Jugendforum Oberes Steinlachtal e.V., ferienprogramm@jufo-steinlachtal.de 07473-921616
Gebühr: kostenlos

3.8. Strand und Meer-Kranz 6 - 18 Jahre

18

Wir holen das Meer und den Strand nach Hause. Aus Trockenmaterial wie Seetang, Fischernetzen, diversen Muscheln und Treibholz basteln wir einen Tisch- oder Türkranz.

Uhrzeit: 09:00 - 11:00 Uhr
Treffpunkt: Anna-Nill-Weg 10 in Mössingen
Veranstalter: Creativ-Shop, 07473-6922
Gebühr: 10,00 € *Material ist inklusive!*

3.8. Wachstuchwerkstatt für Kinder 8 - 12 Jahre

20

Schluss mit Plastik – Wir stellen Bienenwachstücher selbst her! Bienenwachstücher sind die nachhaltige Alternative zu Frischhalte- und Alufolie. Wenn du für dein Lieblingswachstuch ein ganz besonderes Motiv möchtest, kannst du deinen eigenen vorgewaschenen Baumwollstoff mitbringen. Mit Daniela Häberle.

Uhrzeit: 10:00 - 11:30 Uhr
Treffpunkt: Streuobst-Infozentrum (neben Café Pausa), Löwensteinplatz 2.
Veranstalter: Schwäbisches Streuobstparadies e.V., kontakt@streuobstparadies.de, 07125-3093262
Gebühr: 15,00 € *Material ist inklusive!*

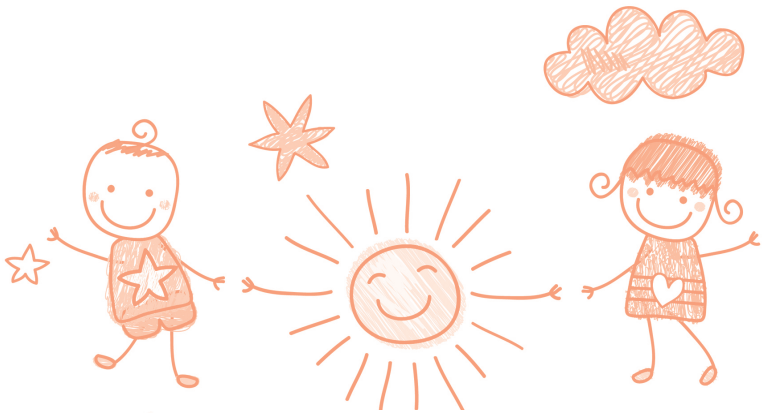

3.8. **Bowling** 6 - 16 Jahre

21

2 Stunden werden wir mit Spaß und Spielchen Bowling spielen und auch mit Discomusik im Schwarzlicht Neues kennenlernen.

Uhrzeit: 10:00 - 12:00 Uhr
Treffpunkt: Bismarckstr. 128 in Tübingen
Veranstalter: River Side Bowling, melanie.boerner@riverside-bowling.de, 07071-91980
Gebühr: 6,00 € *inklusive einem 0,3l Softgetränk*

3.8. **Willkommen im Yogaland in Bodelshausen**
6 - 11 Jahre

23

Wir üben gemeinsam Yoga mit lustigen, erfrischenden Atemübungen, Yogamärchen sowie Bewegungsspielen und einer Traumreise. Veranstaltung in Kooperation mit dem Jugendhaus Fokus. *Wichtig: Bitte bringt eine Yoga- oder Gymnastikmatte sowie eine leichte Decke mit.*

Uhrzeit: 10:30 - 11:30 Uhr
Treffpunkt: Jugendhaus FOKUS in Bodelshausen, Bohlgärten 10
Veranstalter: Kernkompetenz Zentrum, info@kernkompetenz-zentrum.de, 07471-9489838
Gebühr: 3,00 €

3.8. **Experimente für 9-11 Jährige in Mössingen 1**
9 - 11 Jahre

24

Wir spielen, basteln und experimentieren mit Feuer, Wasser, Luft, Erde und Kräften aus der Physik und Chemie.

Uhrzeit: 13:00 - 15:00 Uhr
Treffpunkt: Jugendhaus “M, Ofterdinger Str. 4 in Mössingen
Veranstalter: Kernkompetenz Zentrum, info@kernkompetenz-zentrum.de, 07471-9489838
Gebühr: 8,00 €

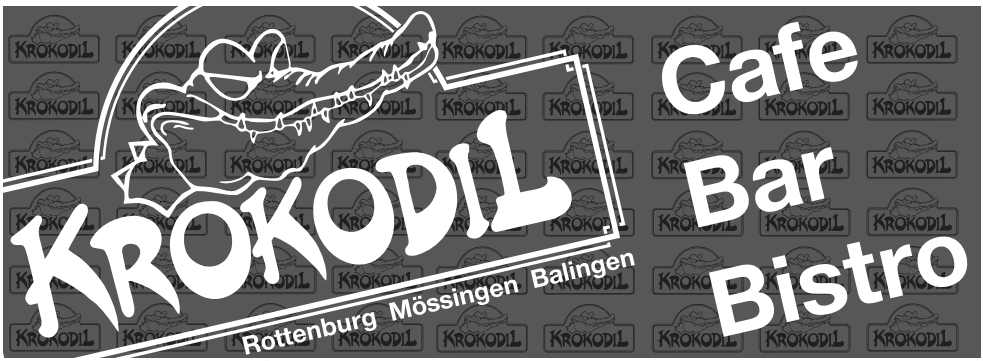

3.8. Das Skatspiel - ein Denksport ab 8 Jahre

26

Skat, das Spiel der Deutschen. Wir lernen Skat.
Dies ist eine fortlaufende Veranstaltung immer Montags (03.08., 10.08., 17.08., 24.08., 31.08., 07.09.20) 14:00 - 17:00 Uhr. Aufgebaut wird auf dem 1. Spieltag und die Teilnehmer sollten möglichst jeden Kurstag besuchen. Wir beginnen am 3. August für Skatanfänger mit einem Grundkurs und führen diese Veranstaltung dann weiter. Bei regelmäßiger Teilnahme erstatten wir € 10,- zurück!

Uhrzeit: vom 3.8.-7.9. immer Montags jeweils von 14:00 - 17:00 Uhr
Treffpunkt: Treffpunkt: Jugendhaus "M, Ofterdinger Str. 4 in Mössingen
Veranstalter: Skatverein Frohe Runde Mössingen e.V., herbertbinder@-online.de, 07473-1687
Gebühr: 12,00 €

4.8. Traumfänger 1 6 - 18 Jahre

27

Mit Drahtringen, Bändern, Filzwolle, Federn und Perlen schaffen wir einen Traumfänger, der bestimmt alle eure Träume leuchten lässt.

Uhrzeit: 08:00 - 10:00 Uhr
Treffpunkt: Anna-Nill-Weg 10 in Mössingen
Veranstalter: Creativ-Shop, B. Boll, 07473-6922
Gebühr: 10,00 € *Material ist inklusive!*

4.8. Spaß beim Mundharmonika/Bluesharp spielen: Einfache Melodien 6 - 16 Jahre

28

Klein aber fein. Handhabung. Einfache Melodien und Lieder spielen.
Wichtig: Zusätzlich € 12,- für C-Mundharmonika mitbringen.

Uhrzeit: 10:00 - 11:30 Uhr
Treffpunkt: Falltorstr. 13 in Mössingen (in der Musikschule)
Veranstalter: Theo-Live music & guitar-school, info@theo-live.de; 07473-9578900
Gebühr: 11,00 €

4.8. So geht Tik Tok richtig! 10 - 15 Jahre

29

Du kennst schon Tik Tok. Selbst wenn nicht, ist das gar kein Problem. Egal ob dein erstes oder schon dein hundertstes Tik Tok, lasst uns zusammen kreativ werden.
Wir versuchen zusammen mit euch, unsere Tik Tok auf ein neues Level zu heben.
Ansprechpersonen: Philip Knapp und Janne Laudien.

Uhrzeit: 10:00 - 16:00 Uhr
Treffpunkt: Jugendhaus "M", Ofterdinger Str. 4 in Mössingen.
Veranstalter: Iris Ortinau, Offene Jugendarbeit Mössingen, i.ortinau@moessingen.de, 07473-271783
Gebühr: kostenlos

4.8. Experimentekurs in Bodelshausen 7 - 10 Jahre

30

Wir spielen, basteln und experimentieren mit Feuer, Wasser, Luft, Erde und Kräften aus der Physik und Chemie. Veranstaltung in Kooperation mit dem Jugendhaus Fokus.

Uhrzeit: 10:30 - 12:30 Uhr
Treffpunkt: Jugendhaus FOKUS in Bodelshausen
Veranstalter: Kernkompetenz Zentrum, info@kernkompetenz-zentrum.de, 07471-9489838
Gebühr: 8,00 €

4.8. Natur auf der Spur - Wanderung im Firstwald

6 - 10 Jahre

31

Wir wandern und sammeln dabei Naturmaterialien, aus denen wir Naturmobiles basteln. Anschließend spielen und grillen wir auf dem Spielplatz Schwanholz.
Wichtig: Bitte festes Schuhwerk und wettergerechte Kleidung mitbringen sowie Grillgut und Getränke.

Uhrzeit: 13:30 - 18:00 Uhr
Treffpunkt: Freibad-Parkplatz Mössingen, Freibadstr. 4
Veranstalter: Naturfreunde Mössingen e.V., schwarz-antje@gmx.de, 07473-6991
Gebühr: kostenlos

4.8. Starke Mädchen - Mädchen stärken 1

10 - 13 Jahre nur Mädchen

32

Was macht mich aus? Was nervt mich manchmal? Was tut mir gut? Dazu gestalten wir mit Euch einen Nachmittag, bei dem Kreativität, Neugier und Spaß mit im Paket sind.

Uhrzeit: 14:00 - 17:00 Uhr
Treffpunkt: Bahnhofstr. 5, Gesundheitszentrum, 1. Stock
Veranstalter: Jugend- und Familienbildungszentrum Mössingen, c.bauer@kreis-tuebingen.de, 07071-207-6334
Gebühr: kostenlos

4.8. Wilde Mädels 7 - 12 Jahre

33

Eine Naturzeit nur für Mädels! Dich erwartet ein bunter Mix aus Naturschmuck basteln, Gruppenspielen, Salben zubereiten, dich in Naturelemente verwandeln (Kinderyoga), Wald entdecken und gemeinsam grillen. In Kooperation mit dem Schulförderverein der Steinäckerschule Bodelshausen.
Wichtig: Bitte Iso- oder Gymnastikmatte mitbringen. Für ein Abendessen ist gesorgt. Nahrungsmittelunverträglichkeiten bitte bei der Anmeldung angeben.

Uhrzeit: 15:00 - 20:00 Uhr
Treffpunkt: Heiden-Spielplatz in Bodelshausen, Mühlbachstr. 35
Veranstalter: Kernkompetenz Zentrum, info@kernkompetenz-zentrum.de, 07471-9489838
Gebühr: 5,00 €

5.8. **Hannahs Sommer-Wandbild** 6 - 18 Jahre

34

Auf einer Leinwand gestalten wir ein Sommerbild. Muscheln, bunter Dekosand, Holzfische, Perlen und vieles mehr stehen für deine Kreativität bereit.

Uhrzeit: 08:00 - 10:00 Uhr
Treffpunkt: Anna-Nill-Weg 10 in Mössingen
Veranstalter: Creativ-Shop, 07473-6922
Gebühr: 10,00 € *Material ist inklusive!*

5.8. **Stadt-Rallye für Kinder** 7 - 10 Jahre

35

Kinder erkunden das alte Mössingen - zum Teil auf eigene Faust: Wo stand einst die Burg? Weshalb wurde um die Peter- und Pauls- Kirche eine hohe Mauer gebaut? Welche typische Handwerke gab es? Wo wurde der erste örtliche Strom produziert?

Uhrzeit: 09:00 - 11:00 Uhr
Treffpunkt: Vor dem Cafe Pausa, Löwensteinplatz 2 in Mössingen
Veranstalter: Stadt Mössingen, F. Blum, 07473-272012
Gebühr: kostenlos

5.8. **Tiere des Waldes - Den "Tätern" auf der Spur**
6 - 8 Jahre

37

Wer weiß, wie sich das Eichhörnchen auf den Winter vorbereitet und wie sich ein Wildschweinfell anfühlt? Wer es herausfinden möchte, sollte an diesem spannenden Programm teilnehmen. Die Kinder erfahren dabei gemeinsam ganz spielerisch eine Menge über Waldtiere und wie man ihnen "auf die Schliche" kommt. Zum Schluss bekommt natürlich jede/r eine Ernennungsurkunde als "WalddetektivIn". *Wichtig: Bitte ziehe Dir für den Wald eine lange Hose und feste Schuhe an und vergiss Dein Vesper nicht!*

Uhrzeit: 09:30 - 12:30 Uhr
Treffpunkt: Waldspielplatz "Siebeneich" in Ofterdingen
Veranstalter: NABU Ofterdingen/Bodelshausen,
s.schmid@nabu-ofterdingen.de, 07473-6268
Gebühr: 3,00 €

5.8. **Inline Einsteigerkurs -
Entdecke die Welt auf Inlineskates 1** 6 - 13 Jahre

38

Hier lernt ihr die Grundkenntnisse des Skatens, das richtige Fallen sowie das Fahren und zielgenaue Bremsen auf der Ebene. Inlineskates und Schutzausrüstung der Fa. K2 können nach Voranmeldung kostenfrei geliehen werden.
Wichtig: Mitzubringen ist bequeme und wettergerechte Kleidung, ein paar Socken, Getränke, Inliner, Schutzausrüstung und Helm, sowie alte Turnschuhe für die Fallübungen! Bei Buchung von beiden Kursen bitte an ein Vesper denken! Wer bereits einen Führerschein aus den vergangenen Jahren besitzt, darf den gerne mitbringen.

Uhrzeit: 10:00 - 12:00 Uhr
Treffpunkt: Schulhof der Langgass-Schule in Mössingen, Lange Str. 42
Veranstalter: Inline-Skate-Akademie, info@inline-schule.de, 0179-2343333
Gebühr: 13,00 €

5.8. Weltreise für daheim Gebliebene 8 - 12 Jahre

39

Möchtet ihr erfahren, woher die Cranberries kommen, wozu Bananen in Thailand verwendet werden oder warum ein Schokoladenbauer keine Schokolade isst? Dann schnell die Weltkarte und Rucksack gepackt und los geht´s: Bei dieser Reise um die Welt lernt ihr 5 Länder auf 5 Kontinenten kennen und erlebt, wie die Kinder dort leben, essen und feiern und welche Pflanzen dabei eine Rolle spielen. *Wichtig: Bitte wettergerechte Kleidung (Sonnenhut! Regenjacke), Getränk und kleines Vesper mitbringen.*

Uhrzeit: 10:00 - 13:30 Uhr
Treffpunkt: Eingang Schaugewächshäuser, Hartmeyerstr. 123 in Tübingen
Veranstalter: Grüne Werkstatt Botanischer Garten der Uni Tübingen, gruenewerkstatt@botgarten.uni-tuebingen.de, 07071-2978822
Gebühr: 7,00 €

5.8. So geht Instagram richtig! 10 - 15 Jahre

40

Instagram, eine App mit sehr vielen Möglichkeiten. Aber wie lässt du dein Instagram gut aussehen und hebst es auf das nächste Level? Das wollen wir zusammen entdecken. Ansprechpersonen: Philip Knapp und Janne Laudien.

Uhrzeit: 10:00 - 17:00 Uhr
Treffpunkt: Jugendhaus “M”, Ofterdinger Str. 4 in Mössingen.
Veranstalter: Offene Jugendarbeit Mössingen, i.ortinau@moessingen.de, 07473-271783
Gebühr: kostenlos

5.8. Blütenträume filzen 8 - 12 Jahre

42

Aus Filz (Märchenwolle) lassen sich mit etwas Wasser und Seife ganz unterschiedliche Blüten filzen. Hier kannst du ganz in Eigenkreationen aktiv werden und kleine oder große Blüten filzen: Zum Aufnähen auf deine Kleidung, einen Haargummi oder Haarreif oder auch für eine LED-Lichterkette. Veranstaltung in Kooperation mit dem Jugendhaus Fokus. *Wichtig: Material ist in der Gebühr enthalten. Bitte bringe 2 alte Handtücher mit und die Dinge, diedu mit den Filzblüten verwandeln möchtest.*

Uhrzeit: 10:30 - 12:30 Uhr
Treffpunkt: Jugendhaus FOKUS in Bodelshausen
Veranstalter: Kernkompetenz Zentrum, info@kernkompetenz-zentrum.de, 07471-9489838
Gebühr: 10,00 €

5.8. Mountainbiketour für Kids 8 - 12 Jahre

341

Auf einer schönen Runde durch den Wald möchten wir uns zusammen mit eurem Mountainbike auspowern und schöne Wege entdecken. Es gibt unterwegs ein Vesper. Wir freuen uns auf euch! *Wichtig: Bitte geländetaugliches Rad, Trinkflasche und Regenjacke mitbringen.*

Uhrzeit: 10:00 - 14:00 Uhr
Treffpunkt: Freibadparkplatz Mössingen
Veranstalter: Skiclub Steinlach e.V., Melanie Rath, 0177/4066466
Gebühr: 10,00 €

5.8. **Inline Aufbaukurs - Jetzt geht's rund 1** 6 - 13 Jahre **43**

Im Aufbaukurs werden die Grundkenntnisse vertieft und es kommt jede Menge Kurvenund Slalomlaufen dazu. *Wichtig: Inlineskates und Schutzausrüstung der Fa. K2 können nach Voranmeldung kostenfrei geliehen werden. Bitte Getränke und ein zusätzliches Paar Socken mitbringen. Wer bereits einen Führerschein aus den vergangenen Jahren besitzt, darf den gerne mitbringen.*

Uhrzeit: 12:30 - 14:30 Uhr
Treffpunkt: Schulhof der Langgass-Schule in Mössingen, Lange Str. 42
Veranstalter: Inline-Skate-Akademie, info@inline-schule.de, 0179-2343333
Gebühr: 13,00 €

5.8. **Eine Küchenreise der besonderen Art - Kinderkochkurs** 7 - 12 Jahre **46**

An den Herd, fertig - los geht die Küchenreise! Wir lachen, schnippeln, schälen, kochen und backen leckere Lieblingsgerichte. Mehr wird noch nicht verraten. Lasst euch überraschen. Spaß und Freude sind garantiert und natürlich werden wir auch wieder Leckeres verspeisen, basteln und einer tollen Geschichte lauschen. Die Rezepte gibt es natürlich zum Nachkochen mit nach Hause. Mit Annette Roggenstein.
Wichtig: Mitbringen: evtl. Kochschürze, Gefäße für Reste..

Uhrzeit: 15:00 - 18:00 Uhr
Treffpunkt: Obstwerkstatt im Streuobst-Infozentrum (neben Café Pausa), Löwensteinplatz 2
Veranstalter: Schwäbisches Streuobstparadies e.V. , kontakt@streuobstparadies.de, 07125-3093262
Gebühr: 18,00 € *Material ist inklusive!*

5.8. **Judo Schnupperkurs 1** 6 - 12 Jahre **47**

Judo ist liebevolle Erziehung und weitreichende Persönlichkeitsbildung zugleich. Gerade beim Kindertraining wird auf die Einhaltung von Respekt, Friedfertigkeit und Disziplin geachtet. Judo ist eine Sportart durch die Kinder Mut, Stärke und soziales Verhalten entwickeln.
Wichtig: Bitte einen langen Trainingsanzug mitbringen! Wir sporteln barfuß auf Matten.

Uhrzeit: 17:00 - 18:30 Uhr
Treffpunkt: Zollernstr. 4 in Mössingen
Veranstalter: Sportcentrum Kustusch, Andreas.Kustusch@gmx.de, 07121-799130
Gebühr: 4,00 €

6.8. **Sommerherzen 1** 6 - 18 Jahre **49**

Wir binden aus natürlichem Material große, kleine, dünne und dicke Herzen zum Hängen. Eine herzliche Sache.

Uhrzeit: 09:00 - 11:00 Uhr
Treffpunkt: Anna-Nill-Weg 10 in Mössingen
Veranstalter: Creativ-Shop, 07473-6922
Gebühr: 10,00 € *Material ist inklusive!*

6.8. Spaß beim Cajon spielen: Schlagtechniken und Grooves

6 - 16 Jahre

51

Einfache Rhythmen spielen und Trommeln lernen.
Wichtig: Instrument kann mitgebracht oder vor Ort geliehen werden.

Uhrzeit: 10:00 - 11:30 Uhr
Treffpunkt: Falltorstr. 13 in Mössingen
Veranstalter: Theo-Live music & guitar-school, info@theo-live.de, 07473-9578900
Gebühr: 11,00 €

6.8. Essbare Naturkosmetik für unsere Jüngsten in Bodelshausen

6 - 9 Jahre

52

Kinderleichte Rezepte ermöglichen auch jüngeren Kindern mit wenigen Handgriffen, tolle Badezusätze und ein Duschgel herzustellen. Das Angebot findet statt in Kooperation mit dem Jugendhaus Fokus.
Wichtig: Bitte bringt ein leeres Cremedöschen oder Duschgelfläschchen (klein) mit.

Uhrzeit: 10:30 - 12:30 Uhr
Treffpunkt: Jugendhaus FOKUS in Bodelshausen, Bohlgärten 10
Veranstalter: Kernkompetenz Zentrum, info@kernkompetenz-zentrum.de, 07471-9489838
Gebühr: 10,00 € *Material ist inklusive!*

6.8. Sommerherzen 2

6 - 18 Jahre

53

siehe Veranstaltung Nr. 49, Seite 24.

Uhrzeit: 11:00 - 13:00 Uhr
Treffpunkt: Anna-Nill-Weg 10 in Mössingen
Veranstalter: Creativ-Shop, 07473-6922
Gebühr: 10,00 € *Material ist inklusive!*

6.8. Bumperbowling

6 - 10 Jahre

55

Nach einer kurzen Einführung gibt es zwei Stunden Bowling in unserem 3.000 m² Freizeitcenter mit Musik und einem Freigetränk pro Teilnehmer. Eine Stunde davon spielt iht unter Discolicht! Für unsere kleinen Bowler haben wir extra leichte Bälle (ab 2kg) mit fünf Löchern, für einen besseren Halt. Damit hat jeder eine Chance auf den ersten Platz! Zum Schluss gibt es eine Siegerehrung und jeder Teilnehmer bekommt eine Urkunde.
Wichtig: Veranstaltung ohne Betreuung!

Uhrzeit: 14:15 - 16:15 Uhr
Treffpunkt: Metzgerstr. 59, Passage Parkhaus Stadtmitte.
Veranstalter: Citybowling Reutlingen, andrea.reimann@bowl-star.com, 07121-337433
Gebühr: 3,00 €

7.8. Wir pflanzen einen eigenen Mini-Essgarten

6 - 18 Jahre

57

Holzkisten aus einer Belsener Holzwerkstatt (aus heimischem Holz), die wir bemalen und dekorieren, bepflanzen wir mit Pflücksalat, Kräuter und Kresse!
Fertig ist unser Mini-Essgarten. Guten Appetit!

Uhrzeit: 08:00 - 10:00 Uhr
Treffpunkt: Anna-Nill-Weg 10 in Mössingen
Veranstalter: Creativ-Shop, 07473-6922
Gebühr: 20,00 € *Holzkiste und Material ist inklusive!*

7.8. Nachtwanderung 2 für die Jüngeren

6 - 10 Jahre

59

Siehe Veranstaltung Nr. 7, Seite 15.

Uhrzeit: 20:00 - 23:30 Uhr
Treffpunkt: Parkplatz am Jakob-Stotz-Platz/Bushaltestelle in Mössingen
Veranstalter: Jugendforum Oberes Steinlachtal e.V., ferienprogramm@jufo-steinlachtal.de 07473-921616
Gebühr: kostenlos

8.8. Traktorausfahrt mit den Traktorfreunden Mössingen 2

6 - 12 Jahre

61

Siehe Veranstaltung Nr. 13, Seite 17.

Uhrzeit: 10:45 - 15:00 Uhr
Treffpunkt: Parkplatz an der Langgass-Schule, Lange Str. 42 in Mössingen
Veranstalter: Traktorfreunde Mössingen, gerhard-jockenhoefer@t-online.de, 0170-3821761
Gebühr: 8,00 €

8.8. Pit-Pat

8 - 16 Jahre

62

Wir zeigen euch was Pit-Pat ist, wie es gespielt wird und wieviel Spaß es machen kann. Mit einem Turnier mit Pokalen für die besten drei sowie das beste Mädchen runden wir den Tag ab.

Uhrzeit: 14:00 - 16:00 Uhr
Treffpunkt: Bäck-Stage, Ludwigstr. 3 in Mössingen
Veranstalter: Pit-Pat Power Club Steinlachtal e.V., familiefelden@web.de, 0171-1221828
Gebühr: 3,00 €

8.-9.8. Nachtwanderung 2 für die Älteren

8 - 13 Jahre

63

Siehe Veranstaltung Nr. 7, Seite 15.

Uhrzeit: Sa, 8.8.2020 - So, 9.8.2020 20:00 - 01:00 Uhr
Treffpunkt: Parkplatz am Jakob-Stotz-Platz/Bushaltestelle in Mössingen
Veranstalter: Jugendforum Oberes Steinlachtal e.V., ferienprogramm@jufo-steinlachtal.de 07473-921616
Gebühr: kostenlos

64

10.8. Mössinger Waldeule "Paula" 6 - 18 Jahre

Wir sägen, hämmern, kleben und bohren. So entsteht aus verschiedenen Holzstücken eine stehende Eule mit schönen großen Holzaugen.

Uhrzeit: 08:00 - 10:00 Uhr
Treffpunkt: Anna-Nill-Weg 10 in Mössingen
Veranstalter: Creativ-Shop, 07473-6922
Gebühr: 10,00 € *Material ist inklusive!*

65

10.-14.8. Reiterferien auf dem Ponyhof 1 5 - 10 Jahre

Ihr wolltet schon immer einmal reiten oder eine ganze Woche mit Pferden verbringen? Dann seid ihr bei uns genau richtig. Wir verbringen den ganzen Tag auf unserem Hof mit vielen Tieren und anderen Kindern. Zusätzlich zum Reiten bieten wir auch noch viele weitere Aktivitäten wie Spiele, Bachwanderungen und Schatzsuchen an. Am letzten Tag wird es eine kleine Aufführung für die Eltern geben. Für das Mittagessen sind Gerichte geplant, die allen Kindern schmecken sollten. Ideal für pferdebegeisterte Kinder zwischen 5 und 10 Jahren. Die Reiterferien sind sowohl für reine Anfänger als auch für Kinder mit etwas Erfahrung geeignet. *Wichtig: Teilnahme nur bis zum Höchstgewicht von 35kg möglich! Bitte bringt einen Fahrradhelm sowie festes Schuhwerk mit!*

Uhrzeit: Mo, 10.08.2020 - Fr, 14.08.2020 jeweils von 09:00 - 16:00 Uhr
Treffpunkt: Anfang des Schotterwegs in der Vogelsangstraße (hinter der Nr. 23) in Ofterdingen
Veranstalter: Luca-Marie Brenner, luca-marie.brenner@gmx.de, 0157-88064856
Gebühr: 250,00 €

67

10.-12.8. Hörspiel im Freien Radio Wüste Welle

9 - 12 Jahre

Lustig, gruselig, tragisch, Held oder Antiheld - in einem Hörspiel ist alles möglich! In diesem Kurs werden wir gemeinsam ein Hörspiel entwickeln. Du darfst deine Ideen einbringen, Geräusche sammeln, lernst das Einsprechen am Mikrofon und Schneiden am PC.

Uhrzeit: Mo, 10.8. - Mi, 12.8. jeweils von 10:00-15:00 Uhr
Treffpunkt: Freies Radio Wüste Welle (Sudhaus), Hechinger Str. 203, 72072 Tübingen
Veranstalter: Wüste Welle Freies Radio Tübingen, workshops@wueste-welle.de, 07071-760337
Gebühr: 40,00 €

10.8. Experimente für 6-8 Jährige in Mössingen 2

68

6 - 8 Jahre

Siehe Veranstaltung Nr. 4, Seite 14.

Uhrzeit: 10:30 - 12:30 Uhr
Treffpunkt: Jugendhaus “M”, Ofterdinger Str. 4 in Mössingen
Veranstalter: Kernkompetenz Zentrum, info@kernkompetenz-zentrum.de, 07471-9489838
Gebühr: 8,00 €

10.8. Mössinger Waldeule “Paula” 2

6 - 18 Jahre

69

Siehe Veranstaltung Nr. 64, Seite 27.

Uhrzeit: 11:00 - 13:00 Uhr
Treffpunkt: Anna-Nill-Weg 10 in Mössingen
Veranstalter: Creativ-Shop, 07473-6922
Gebühr: 10,00 € *Material ist inklusive!*

10.8. Faszination WALD

6 - 10 Jahre

71

Bei einem Streifzug durch den Wald mit dem Förster entdecken wir faszinierende Waldschätze. Es gibt zahlreiche Spuren zu sehen und zu deuten, vielleicht können wir einige Tiere beobachten. Spielerisch verstehen wir mehr vom Ökosystem Wald: wie sich z.B. Tiere anpassen und wie man sie besser sehen kann. Wer ist schon einmal quer durch den Wald gepirscht? Oder hat den Wald mit den Augen einer Maus gesehen? Dabei wollen wir auch der Frage nachgehen, warum es einen Förster gibt und ob wir Menschen die Natur nutzen dürfen. Und am Ende reicht es evtl. noch für die Vorführung einer Baumfällung. Nach der Entdeckungstour im Bannwald Siebeneich grillen wir gemeinsam am Waldspielplatz. Eltern, die Zeit und Lust haben, sind herzlich eingeladen. *Wichtig: Mitzubringen sind Kleidung, die schmutzig werden darf, feste Schuhe und wer hat eine Lupe. Eventl. kann es zu Einschränkungen durch einen möglichen Eichenprozessionsspinnerbefall kommen. Deshalb möglichst langärmelige Kleidung tragen. Sollten sie mit der Veröffentlichung von Bildern nicht einverstanden sein, bitte bei der Anmeldung mitteilen.*

Uhrzeit: 14:00 - 17:30 Uhr
Treffpunkt: Parkplatz am Waldspielplatz Siebeneich in Ofterdingen
Veranstalter: CDU Gemeindeverband und Frauen-Union, walter-ofterdingen@t-online.de, 0170-3804949
Gebühr: 4,00 € *inklusive Getränke und Grillgut*

10.8. Essbare Naturkosmetik in Mössingen

8 - 11 Jahre

72

Gemeinsam zaubern wir aus essbaren Zutaten Naturkosmetik für den Alltag: Von Creme über Deo bis hin zu einem sanften Peeling ist hier für alle was dabei.
Wichtig: Bitte bringt leere Cremedöschen und Fläschchen mit!

Uhrzeit: 15:00 - 18:00 Uhr
Treffpunkt: Jugendhaus “M”, Ofterdinger Str. 4 in Mössingen
Veranstalter: Kernkompetenz Zentrum, info@kernkompetenz-zentrum.de, 07471-9489838
Gebühr: 10,00 € *Material ist inklusive!*

11.8. Sommerliches Rosengesteck 1 6 - 18 Jahre

73

In antike Tontöpfe stecken, wickeln und flechten wir ein sommerliches Rosengesteck.

Uhrzeit: 08:00 - 10:00 Uhr
Treffpunkt: Anna-Nill-Weg 10 in Mössingen
Veranstalter: Creativ-Shop, 07473-6922
Gebühr: 10,00 € *Material ist inklusive!*

11.8. Reiterspiele/Reiterralley 7 - 13 Jahre

74

Deine Geschicklichkeit und Schnelligkeit ist gefragt, um mit dem Partner Pferd gewinnen zu können. Ein Snack und Getränk ist für jeden inbegriffen.
Wichtig: Bitte Reit- oder Fahrradhelm, festes Schuhwerk (keine Sandalen) mitbringen.

Uhrzeit: 09:00 - 12:00 Uhr
Treffpunkt: Reitstall Tannenhof, Tannenhof 1 in Pfullingen, vor der großen Reithalle
Veranstalter: Reitschule Tannenhof, www.Tannenhof1.de, 07121-754599
Gebühr: 5,00 €

11.8. Sommerliches Rosengesteck 2 6 - 18 Jahre

76

Siehe Veranstaltung Nr. 73, Seite 29.

Uhrzeit: 11:00 - 13:00 Uhr
Treffpunkt: Anna-Nill-Weg 10 in Mössingen
Veranstalter: Creativ-Shop, 07473-6922
Gebühr: 10,00 € *Material ist inklusive!*

78

12.8. **Reagenzglasgarten zum Hängen** 6 - 18 Jahre

Wir bohren Löcher in ein Holzstück zum befestigen von Reagenzgläsern und dekorieren diese bunt und fröhlich aus.

Uhrzeit: 11:00 - 13:00 Uhr
Treffpunkt: Anna-Nill-Weg 10 in Mössingen
Veranstalter: Creativ-Shop, 07473-6922
Gebühr: 10,00 € *Material ist inklusive!*

79

12.8. **Erste Hilfe für Kinder 1** 6 - 12 Jahre

Eine kindgerechte Heranführung an die Erste Hilfe.

Uhrzeit: 13:30 - 17:30 Uhr
Treffpunkt: DRK-Rettungswache in Mössingen-Belsen
Veranstalter: DRK OV Mössingen, m.jauch1808@web.de, 0160-1059867
Gebühr: 3,00 €

80

12.8. **Mach es - Du schaffst es 1! Dein Sportabzeichen 2020** 6 - 12 Jahre

Lust auf Leichtathletik? Laufen, Werfen, Sprinten und Weitsprung? Dann komm zu uns ins Ernwiesen-Stadion nach Belsen. Dort könnt ihr das Sportabzeichen in Gold, Silber und Bronze ablegen.

Uhrzeit: 14:00 - 16:00 Uhr
Treffpunkt: Ernwiesen-Stadion in Belsen
Veranstalter: TV Belsen Leichtathletik, elfiwolff@t-online.de, 07473-26843
Gebühr: kostenlos

83

12.8. **Judo Schnupperkurs 2** 6 - 12 Jahre

Siehe Veranstaltung Nr. 47, Seite 24.

Uhrzeit: 17:00 - 18:30 Uhr
Treffpunkt: Zollernstr. 4 in Mössingen
Veranstalter: Sportcentrum Kustusch, Andreas.Kustusch@gmx.de, 07121-799130
Gebühr: 4,00 €

30.7-10.9.

Offener Betrieb im Jugendhaus “M”

ab 12 Jahre

6

Während der Sommerferien findet der Offene Betrieb im Jugendhaus “M” zu geänderten Öffnungszeiten statt. Zur Freizeitgestaltung stehen dir z. Bsp. ein Billardtisch, Tischkicker und auch eine Playstation zur Verfügung. Immer Dienstags, Mittwochs und Donnerstags.

Uhrzeit: Do, 30.07. - Do, 10.09.2020 jeweils von 14:00 - 18:00 Uhr
Treffpunkt: Ofterdinger Str. 4 in Mössingen
Veranstalter: Offene Jugendarbeit Mössingen, f.sikeler@moessingen.de, 07473-271783
Gebühr: kostenlos

2.8.

Sportschießen Luftgewehr

12 - 15 Jahre

16

Hier möchten wir den richtigen und sicheren Umgang mit dem Sportgerät vermitteln.
Wichtig: Bitte die Einverständniserklärung der Eltern am ersten Veranstaltungstag mitbringen!

Uhrzeit: 10:00 - 12:00 Uhr
Treffpunkt: Schützenhaus Mössingen, Berggasse
Veranstalter: Schützenverein Mössingen, Harry1710@aol.com, 0162-9450402
Gebühr: 5,00 €

2.8.

Basketball Camp

12 - 16 Jahre

17

Für alle Basketball-Anfänger und Semis bieten die Basketballer der SpVgg ein 1-tägiges Basketballcamp an. Trainiert werden sowohl die Grundlagen, als auch Technik und Wurf. Zum Abschluss ist ein großes Turnier geplant, in dem alles gelernte abgerufen werden kann.
Wichtig: Bitte Sportklamotten und Hallenschuhe mitbringen. Für Getränke und Vesper ist gesorgt.

Uhrzeit: 10:00 - 16:00 Uhr
Treffpunkt: Jahnhalle, Mössingen
Veranstalter: SpVgg Mössingen Basketball, georgios@skouras.de, 01575-4657063
Gebühr: 10,00 €

3.-5.8.

Animations-Workshop für Mädchen

12 - 16 Jahre nur Mädchen

22

An drei Tagen werden wir zusammen einen Trickfilm zum Thema „Die Welt von morgen“ machen. Dafür schauen wir viele Animationsfilme zur Inspiration und werden dann Schritt für Schritt aus verschiedensten Materialien einen eigenen Film produzieren – alles ist möglich: Sand, Knete, Papier, Stoff und vieles mehr! Der Film wird mit Trickboxen, einer digitalen Kamera und der Software Dragonframe aufgenommen. Für ein gemeinsames Mittagessen ist gesorgt und alle Materialien werden vor Ort gestellt; Vorkenntnisse braucht ihr keine.

Uhrzeit: Mo, 03.08. - Mi, 05.08.2020 jeweils von 10:00 - 16:00 Uhr
Treffpunkt: Weberstr. 8 in Tübingen
Veranstalter: Mädchentreff Tübingen e.V.,
info@maedchentreff-tuebingen.de, 07071-550022
Gebühr: kostenlos

3.8.

Trommelworkshop im Jugendhaus “M” 1

25

12 - 14 Jahre

Im Trommelworkshop versuchen wir uns an verschiedenen Percussioninstrumenten wie dem Schlagzeug. Gemeinsam werden wir Grooves basteln, die sich im Zusammenspiel super anhören. Am Ende des Workshops soll eine Tonaufnahme der Grooves entstehen.

Uhrzeit: 14:00 - 16:00 Uhr
Treffpunkt: Ofterdinger Str. 4 in Mössingen
Veranstalter: Jugendhaus “M”, f.sikeler@moessingen.de, 07473-271783
Gebühr: kostenlos

5.8.

Wachstuchwerkstatt für Teens 12 - 18 Jahre

41

Schluss mit Plastik – Wir stellen Bienenwachstücher selbst her! Bienenwachstücher sind die nachhaltige Alternative zu Frischhalte- und Alufolie. Wenn du für dein Lieblingswachstuch ein ganz besonderes Motiv möchtest, kannst du deinen eigenen vorgewaschenen Baumwollstoff mitbringen. Du kannst auch mehrere Tücher machen und hast so ein tolles Geschenk für die nächste Geburtstagsparty. Mit Daniela Häberle.

Uhrzeit: 10:30 - 12:00 Uhr
Treffpunkt: Obstwerkstatt im Streuobst-Infozentrum (neben Café Pausa), Löwensteinplatz 2
Veranstalter: Schwäbisches Streuobstparadies e.V. , kontakt@streuobstparadies.de, 07125-3093262
Gebühr: 17,00 € *inklusive Material*

5.8.

Alkoholfreie Cocktails mixen mit der trink:Bar 12 - 16 Jahre

45

Du wolltest schon immer mal selber Cocktails mixen? Dann bist du hier genau richtig! Nach ein paar wichtigen Infos zum Beispiel zum Thema Hygiene geht es auch schon los... wir mixen uns verschiedene leckere, alkoholfreie Cocktails und können sie danach hoffentlich bei strahlendem Sonnenschein genießen.

Uhrzeit: 14:00 - 17:00 Uhr
Treffpunkt: Ofterdinger Str. 4 in Mössingen
Veranstalter: Mobile Jugendarbeit Mössingen, MobileJugendarbeit@moessingen.de, 07473-370-158
Gebühr: kostenlos

5.8.

Stockkampf im Wald

48

11 - 16 Jahre

Lust auf Action und Chillen am Abend? Ich zeige euch coole Stockkampfmoves und -spiele, die richtig Laune machen. *Wichtig: Getränk und Grillgut sowie bequeme und wettergerechte Kleidung mitbringen*

Uhrzeit: 17:00 - 21:00 Uhr
Treffpunkt: Talheimer Hütte, hinter dem Friedhof in Talheim
Veranstalter: Kernkompetenz Zentrum, info@kernkompetenz-zentrum.de, 07471-9489838
Gebühr: 18,00 € *inklusive Leihmaterial und Stockbrot*

6.8.

Box-Workshop 1

56

12 - 18 Jahre

Selbstdisziplin und Geschicklichkeit, das ist es was diesen Sport ausmacht. Dabei stärkt das Boxen auch das Selbstvertrauen, steigert die körperliche Fitness und fördert die Konzentrationsfähigkeit. Zu Beginn machen wir uns mit dem Boxsport und der Technik vertraut.
Bei den anschließenden Partnerübungen kommt es v.a. darauf an, auf sich selbst und sein Gegenüber zu achten und gemeinsam die gestellten Aufgaben zu meistern. Zum Abschluss kannst du auch mal am Boxsack und an den Pratzen zeigen, was du so drauf hast.
Du brauchst weder Vorkenntnisse noch eine Ausrüstung.

Uhrzeit:	15:00 - 17:00 Uhr
Treffpunkt:	Don Bosco in Mössingen-Bästenhardt
Veranstalter:	Mobile Jugendarbeit Mössingen, c.biemel@moessingen.de, 0170-2968592
Gebühr:	kostenlos

7.8.

Fast Food – lecker anders

12 - 19 Jahre

58

Fast Food um die Ecke ist auf Dauer langweilig, findest du nicht auch? Und Fast Food geht nicht gesund? Und ob. Heute dreht sich alles um Burger & Co. und selbst herstellen ist mega angesagt. Wir backen luftige Burgerbrötchen, kreieren peppige Saucen, braten Patties mit und ohne Fleisch, backen Pommes im Backofen und auch die Pizza wollen wir nicht ganz vernachlässigen. Dazu zaubern wir Mixgetränke. Einfach leckere Rezeptideen, die auch für die nächste Party zu Hause ein Hit sind. Freu dich auf einen Nachmittag mit viel Spaß, Kreativität und bestimmt einigen Überraschungen. Die Rezepte gibt es natürlich zum Nachkochen mit nach Hause. Mit Annette Roggenstein. *Wichtig: Mitbringen: evtl. Kochschürze, Gefäße für Reste.*

Uhrzeit:	17:00 - 20:00 Uhr
Treffpunkt:	Obstwerkstatt im Streuobst-Infozentrum (neben Café Pausa), Löwensteinplatz 2
Veranstalter:	Schwäbisches Streuobstparadies e.V. , kontakt@streuobstparadies.de, 07125-3093262
Gebühr:	26,00 € *inklusive Material*

NILL
FAHRSCHULE GmbH

für alle Klassen
Pkw
Motorrad
Lkw
Omnibus
Grundqualifikation
Weiterbildung BKF

Auf der Lehr 45
72116 Mössingen

Wilhelm-Herter Straße 15
72144 Dusslingen

Tel. 0 74 73 / 36 12
info@fahrschule-nill.de

Sei dabei - Wir freuen uns auf dich!

www.fahrschule-nill.de

8.8.

Schnupperkurs mit Luftgewehr und Bogenschießen 12 - 18 Jahre

60

Einführung in das Luftgewehr- und Bogenschießen. Für Verpflegung in der Mittagspause ist gesorgt. Auch interessierte Eltern dürfen zuschauen. *Wichtig: Bitte die Einverständniserklärung der Eltern am Veranstaltungstag mitbringen (hinten im SFP-Heft abgedruckt).*

Uhrzeit: 10:00 - 15:00 Uhr
Treffpunkt: Im Buchwasen/hinter Freibad
Veranstalter: Schützenverein Öschingen 1873 e.V., pgruber@freenet.de, 07473-272688
Gebühr: 2,00 €

10.8.

Trommelworkshop im Jugendhaus "M" 2 12 - 14 Jahre

70

Siehe Veranstaltung Nr. 25, Seite 32.

Uhrzeit: 14:00 - 16:00 Uhr
Treffpunkt: Ofterdinger Str. 4 in Mössingen
Veranstalter: Jugendhaus "M", f.sikeler@moessingen.de, 07473-271783
Gebühr: kostenlos

11.-13.8.

Selbstbehauptung & Selbstverteidigung für Mädchen 13 - 16 Jahre nur Mädchen

75

An drei Tagen wollen wir gemeinsam Techniken zur Stärkung und Verteidigung im Ernstfall erarbeiten und üben. *Wichtig: Bitte bequeme Kleidung anziehen. Getränke gibt es vor Ort.*

Uhrzeit: Di, 11.08. - Do, 13.08.2020 jeweils von 10:00 - 13:30 Uhr
Treffpunkt: Jugendtreff "Hotspot", Mittlere Werten 1 in Mössingen-Bästenhardt
Veranstalter: Mobile Jugendarbeit Mössingen, d.deh@moessingen.de, 01590-4123962
Gebühr: kostenlos

12.8.

Mach es - Du schaffst es 2! Dein Sportabzeichen 2020 13 - 17 Jahre

82

Lust auf Leichtathletik? Laufen, Werfen, Sprinten und Weitsprung? Dann komm zu uns ins Ernwiesen-Stadion nach Belsen. Dort könnt ihr das Sportabzeichen in Gold, Silber und Bronze ablegen.

Uhrzeit: 16:00 - 18:00 Uhr
Treffpunkt: Ernwiesen-Stadion in Belsen
Veranstalter: TV Belsen Leichtathletik, elfiwolff@t-online.de, 07473-26843
Gebühr: kostenlos

13.8.

Box-Workshop 2

89

12 - 18 Jahre

Siehe Veranstaltung Nr. 56, Seite 33.

Uhrzeit:	15:00 - 17:00 Uhr
Treffpunkt:	Don Bosco in Mössingen-Bästenhardt
Veranstalter:	Mobile Jugendarbeit Mössingen, c.biemel@moessingen.de, 0170-2968592
Gebühr:	kostenlos

20.8.

Cocktail-Workshop mit der “trink:bar”

112

12 - 16 Jahre

Alkoholfreie Cocktails mit professionellem Equipment mixen und Infos zum Thema Alkohol bekommen. Dazu ein Zertifikat als trink:bar-Barkeeper*in.

Uhrzeit:	10:00 - 16:00 Uhr
Treffpunkt:	Ofterdinger Str. 4, Mössingen
Veranstalter:	Jugendforum Oberes Steinlachtal e.V., ferienprogramm@jufo-steinlachtal.de, 07473-921616
Gebühr:	kostenlos

EROGLU® Präzisionswerkzeuge seit 1978

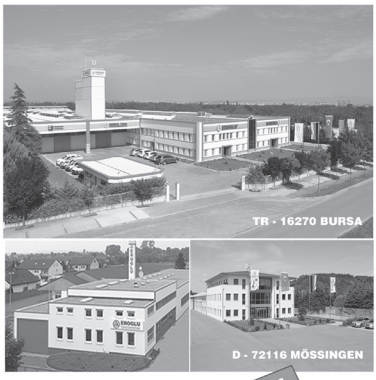

Ausbildung als Gross- und Aussenhandelskaufmann/-frau bei Eroglu, weil du hier jeden Tag dazu lernst und optimal auf das internationale Berufsleben vorbereitet wirst.

Jetzt bewerben! www.eroglu.de

Eroglu exportiert qualitiv hochwertige Präzisionswerkzeuge weltweit:
Europa, Asien, Afrika, Australien, Amerika
EROGLU Präzisionswerzeuge GmbH•Heerweg 9•D-72116 Mössingen•www.eroglu.de

20.8.

Do-it-yourself: Seifen

113

12 - 14 Jahre

Wir stellen unsere eigenen Seifen her und basteln eine schöne Verpackung hierfür. *Wichtig: Bitte eventuelle Allergien angeben!*

Uhrzeit: 12:00 - 14:00 Uhr
Treffpunkt: Ofterdinger Str. 4 in Mössingen
Veranstalter: Offene Jugendarbeit Mössingen, i.ortinau@moessingen.de, 07473-271783
Gebühr: kostenlos

26.8.

Ju Jutsu - Selbstverteidigung 1

131

12 - 18 Jahre

Sich in einer Notsituation auch körperlich wirkungsvoll zur Wehr setzen können ist heute leider notwendiger denn je. Ju Jutsu ist Kampfsport und effektive Selbstverteidigung in einem. *Wichtig: Bitte einen langen Trainingsanzug mitbringen. Wir sporteln barfuß auf Matten!*

Uhrzeit: 18:30 - 20:00 Uhr
Treffpunkt: Zollernstr. 4 in Mössingen
Veranstalter: Sportcentrum Kustusch, andreas.kustusch@gmx.de, 07121-799130
Gebühr: 4,00 €

2.9.

Ju Jutsu - Selbstverteidigung 2

147

12 - 18 Jahre

Siehe Veranstaltung Nr. 131, Seite 36.

Uhrzeit: 18:30 - 20:00 Uhr
Treffpunkt: Zollernstr. 4 in Mössingen
Veranstalter: Sportcentrum Kustusch, andreas.kustusch@gmx.de, 07121-799130
Gebühr: 4,00 €

3.9.

Escape Game "Prison Break" 13 - 18 Jahre

151

Die Türe fällt schnarrend hinter euch ins Schloss. Die Zeit läuft - ihr habt 60 Minuten, um euch den vielfältigen Herausforderungen zu stellen und eurer Gefangenschaft zu entkommen. Um das Ziel zu erreichen, begebt ihr euch auf die Suche nach Hinweisen und löst zusammen spannende Rätsel. *Wichtig: Bitte seid pünktlich da!*

Uhrzeit: 13:15 - 14:30 Uhr
Treffpunkt: Burkhardt+Weber-Str. 69/2 in Reutlingen.
Veranstalter: Paralox-Escape Games, kontakt@paralox.de, 07121-7985632
Gebühr: 15,00 €

3.9. Escape Game "Sherlock" 13 - 18 Jahre

152

Sherlock auf der Anklagebank, Dr. Watson und Mrs. Hudson spurlos verschwunden. Aber Sherlock hat noch Freunde bei Scotland Yard. Könnt ihr den entlastenden Beweis finden?
Wichtig: Bitte seid pünktlich da!

Uhrzeit:	13:30 - 14:45 Uhr
Treffpunkt:	Burkhardt+Weber-Str. 69/2 in Reutlingen.
Veranstalter:	Paralox-Escape Games, kontakt@paralox.de, 07121-7985632
Gebühr:	15,00 €

Das Leben nach der Schule kann ganz schön spannend sein.

Vor allem mit dem richtigen Beruf. Übrigens: Bott bildet aus – vom Schulpraktikum bis zum Bachelor of Mechanical Engineering.

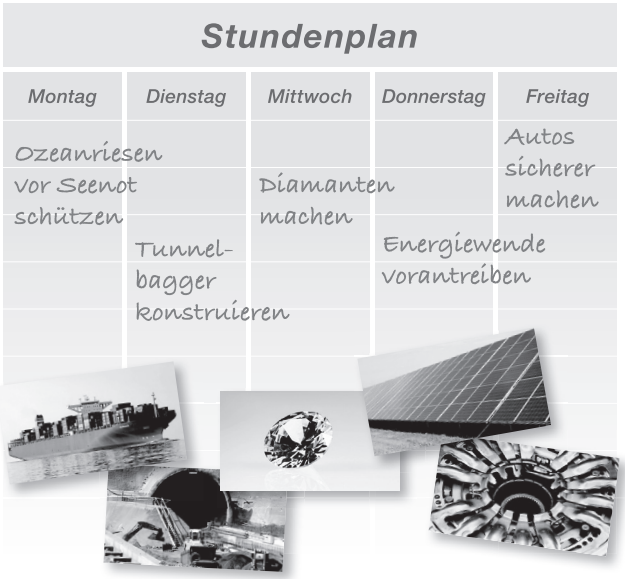

Wolfgang Bott GmbH & Co.KG
Maybachstraße 4–8, 72116 Mössingen
Telefon +49 (0)7473 9468-0
info@bott-hydraulik.de

Mehr Informationen unter
www.bott-hydraulik.de

bott
SMART HYDRAULICS

5.9.

Schnuppertraining Bogenschießen

154

13 - 18 Jahre

Bogenschießen ist nicht nur für Robin Hood - wir können das auch! Und wer einmal ausprobieren möchte, wie man mit Pfeil und Bogen schießt, kann das bei uns unter fachkundiger Anleitung tun. Das notwendige Material wird von uns gestellt.

Uhrzeit: 10:00 - 13:00 Uhr
Treffpunkt: Bogenplatz Im Weiten Hart in Mössingen
Veranstalter: Bogensportverein Steinlachtal, www.bsv-steinlachtal.de, 07471-7398019
Gebühr: 10,00 € *Material und Gastschützengebühr ist inklusive!*

8.9.

Nähwerkstatt für Mädchen - let's upcycle

162

12 - 16 Jahre nur Mädchen

An diesem Tag nähen und gestalten wir aus Tischdecken, Gardinen, Stoffen, Wollresten und anderen Materialien an der Nähmachine und per Hand Turnbeutel und Taschen. Der Phantasie sind keine Grenzen gesetzt. Wer über diesen Tag hinaus Lust hat kreativ mit gebrauchten Materialien umzugehen, kann in unsere MIB*made Mädchen*firma einsteigen. *Wichtig: Bitte mitbringen: Vesper für die Mittagspause und, wenn vorhanden: Stoffe/Stoffreste, alte Tischdecken, Gardinen, Wollreste, ….*

Uhrzeit: 10:00 - 16:00 Uhr
Treffpunkt: Weberstr. 8 in Tübingen
Veranstalter: Mädchentreff Tübingen e.V.,
info@maedchentreff-tuebingen.de, 07071-550022
Gebühr: 5,00 €

9.9.

Ju Jutsu - Selbstverteidigung 3

172

12 - 18 Jahre

Siehe Veranstaltung Nr. 131, Seite 36.

Uhrzeit: 18:30 - 20:00 Uhr
Treffpunkt: Zollernstr. 4 in Mössingen
Veranstalter: Sportcentrum Kustusch, andreas.kustusch@gmx.de, 07121-799130
Gebühr: 4,00 €

11.9.

Hip Hop Summer-Special

179

12 - 18 Jahre

In den letzten Jahren hat sich dieser Workshop zum absoluten MUST-TO-BE entpuppt. Dort lernt ihr die Choreo zu einem aktuellen Sommerhit. Zu welchem Titel in diesem Jahr getanzt wird, erfährst Du Mitte Juli auf Instagram @ts.olaf.s / #tuetanzt, auf Facebook oder auf unserer Homepage www.olaf-s.de. *Wichtig: Bitte Sportschuhe und -kleidung mitbringen und ggf. Kleingeld für Getränke.*

Uhrzeit: 15:00 - 18:00 Uhr
Treffpunkt: Europaplatz 5 in Tübingen
Veranstalter: ADTV - Tanzschule Olaf S., matthias@olaf-s.de, 07071-367252
Gebühr: 4,00 €

13.8. Sommertürkränze 1 6 - 18 Jahre

84

Wir binden, wickeln und dekorieren schöne Sommertürkränze aus natürlichem Material wie Sonnenblumen, Bux und sonstigem Beiwerk.

Uhrzeit: 08:00 - 10:00 Uhr
Treffpunkt: Anna-Nill-Weg 10 in Mössingen
Veranstalter: Creativ-Shop, 07473-6922
Gebühr: 10,00 € *Material ist inklusive!*

13.8. Orgel - Königin der Instrumente?! 1 6 - 10 Jahre

85

Mozart schrieb an seinen Vater: „Die Orgel ist doch in meinen Augen und Ohren die Königin aller Instrumente." Wir wollen mit Geschichten und Musik die Orgel und ihre Funktionsweise kennenlernen. Zum Abschluss darf dann jeder der möchte auch mal selbst die Register ziehen und in die Tasten greifen.

Uhrzeit: 10:00 - 11:30 Uhr
Treffpunkt: Marienkirche Mössingen, Freiherr-vom-Steinstraße 22
Veranstalter: Katholische Kirchengemeinde Mössingen, jonathan@ferbernetz.de, 0157-39074839
Gebühr: kostenlos

13.8. Experimente für 9-11 Jährige in Mössingen 2

86

9 - 11 Jahre

Siehe Veranstaltung Nr. 24, Seite 19.

Uhrzeit: 10:30 - 12:30 Uhr
Treffpunkt: Jugendhaus “M”, Ofterdinger Str. 4 in Mössingen
Veranstalter: Kernkompetenz Zentrum, info@kernkompetenz-zentrum.de, 07471-9489838
Gebühr: 8,00 €

13.8. Sommertürkränze 2 6 - 18 Jahre

87

Siehe Veranstaltung Nr. 84, Seite 39.

Uhrzeit: 11:00 - 13:00 Uhr
Treffpunkt: Anna-Nill-Weg 10 in Mössingen
Veranstalter: Creativ-Shop, 07473-6922
Gebühr: 10,00 € *Material ist inklusive!*

13.8. Orgel - Königin der Instrumente?! 2 11 - 16 Jahre

88

Siehe Veranstaltung Nr. 85, Seite 39.

Uhrzeit: 14:00 - 15:30 Uhr
Treffpunkt: Marienkirche Mössingen, Freiherr-vom-Steinstraße 22
Veranstalter: Katholische Kirchengemeinde Mössingen, jonathan@ferbernetz.de, 0157-39074839
Gebühr: kostenlos

14.8. Kräuterkränze/-herzen - Was duftet da so gut? 1

90

6 - 18 Jahre

Es duftet nach Lavendel, Rosmarin, Salbei - kleine Kränze und Herzen mit einem besonderen Duft. Wir binden und wickeln und zum Schluss entsteht ein Duftmobile.

Uhrzeit: 08:00 - 10:00 Uhr
Treffpunkt: Anna-Nill-Weg 10 in Mössingen
Veranstalter: Creativ-Shop, 07473-6922
Gebühr: 10,00 € *Material ist inklusive!*

14.8. Gipsmaskenbasteln 6 - 12 Jahre

91

Jeder darf eine Gipsmaske vom eigenen Gesicht machen, anmalen und schmücken.

Uhrzeit: 08:00 - 12:00 Uhr
Treffpunkt: Jugendhaus “M”, Ofterdinger Str. 4 in Mössingen.
Veranstalter: Jugendforum Oberes Steinlachtal e.V., ferienprogramm@jufo-steinlachtal.de 07473-6356
Gebühr: 8,00 € *Material ist inklusive!*

14.8.

Mountainbike-Tour durch den Rammert

92

7 - 10 Jahre

Tour durch den Rammert nach Bodelshausen und zurück ca. 20 km. Coole Bike-Tour durch den Wald; wir fahren vom Waldspielplatz in Ofterdingen zur Dünnbachhütte, weiter zum Heiden Spielplatz nach Bodelshausen, über den Kastanienhof wieder zurück nach Ofterdingen. Wir grillen gemeinsam und essen bei der Rückfahrt noch ein Eis.

Uhrzeit:	09:30 - 16:00 Uhr
Treffpunkt:	Waldspielplatz Ofterdingen Ende: Spielplatz Drosselweg in Ofterdingen ca. 16:00 Uhr
Veranstalter:	TSV Ofterdingen, dennisboehm@web.de, 07473-9222066
Gebühr:	5,00 €

14.8.

Kräuterkränze/-herzen - Was duftet da so gut? 2

93

6 - 18 Jahre

Siehe Veranstaltung Nr. 90, Seite 40.

Uhrzeit:	11:00 - 13:00 Uhr
Treffpunkt:	Anna-Nill-Weg 10 in Mössingen
Veranstalter:	Creativ-Shop, 07473-6922
Gebühr:	10,00 € *Material ist inklusive!*

14.8.

Spiel und Spaß mit dem Spielmobil Knallifax

94

6 - 12 Jahre

Spiel, Spaß und Action den ganzen Nachmittag! Bewegungsspiele, die Kreativwerkstatt, unsere Holzwerkstatt und die Wasserbaustelle kommen zu euch.

Uhrzeit:	14:00 - 17:00 Uhr
Treffpunkt:	Pausenhof der Langgass-Schule in Mössingen, Lange Str. 42
Veranstalter:	Jugendforum Oberes Steinlachtal e.V., ferienprogramm@jufo-steinlachtal.de 07473-6356
Gebühr:	kostenlos

15.8.

Leichtathletik in ihrer ganzen Vielfalt erleben

95

7 - 12 Jahre

Leichtathletik in ihrer ganzen Vielfalt erleben. Wer Lust auf einen abwechslungsreichen, interessanten Sportvormittag hat, der ist bei der LG Steinlach-Zollern e.V. genau richtig. Laufen, springen, werfen und spielen in allen Variationen mit viel Spaß ist angesagt. Bei einem speziellen Kinderleichtathletik-Wettkampf kann sich jeder auspowern. Zum Abschluss stärken wir uns bei einem Imbiss (in der Gebühr enthalten).

Uhrzeit:	09:00 - 13:00 Uhr
Treffpunkt:	Ernwiesen-Stadion in Mössingen-Belsen
Veranstalter:	LG Steinlach-Zollern, u10@lgsz.de, 0162-6272522
Gebühr:	5,00 € *inklusive Imbiss zum Abschluss*

15.8. Ein Tag bei der DLRG 1 ab 10 Jahre

96

Du schwimmst gerne und bist so eine richtige Wasserratte? Bist du bereit eine neue Seite des Wassers zu entdecken? Bei uns in der DLRG lernen wir mit Rettungsgeräten umzugehen, mit Kleidung zu schwimmen und Menschen im Notfall das Leben zu retten. An diesem Tag kannst du all diese Dinge ausprobieren. Schwimmen macht hungrig, deshalb wollen wir uns beim gemeinsamen Grillen danach wieder stärken.
Wichtig: Der Eintritt muss selbst bezahlt werden, das Grillgut ist inklusive!

Uhrzeit: 13:30 - 17:30 Uhr
Treffpunkt: Am DLRG Raum im Freibad Mössingen
Veranstalter: DLRG, srus@moessingen.dlrg.de, 0171-9310349
Gebühr: 5,00 €

17.8. Traumfänger 2 6 - 18 Jahre

97

Siehe Veranstaltung Nr. 27, Seite 20.

Uhrzeit: 09:00 - 11:00 Uhr
Treffpunkt: Anna-Nill-Weg 10 in Mössingen
Veranstalter: Creativ-Shop, B. Boll, 07473-6922
Gebühr: 10,00 € *Material ist inklusive!*

98

17.-21.8. Überall - zu jeder Zeit: Ruhe und Gelassenheit - 1

5 - 10 Jahre

Dieser Wochenkurs enthält verschiedene Methoden zur Entspannung mit dem Ziel, dass Kinder lernen mit Gefühlen wie Angst, Unsicherheit, Wut und Aggression umzugehen. Durch diverse Konzentrationstechniken lernen sie den Zustand der Gelassenheit selber herbeizuführen und stärken dadurch ihre Selbstsicherheit sowie ihre Konzentrationsfähigkeit. Unternehmungen in die Natur fördern ihre Wahrnehmung. Zur Stärkegewinnung bekommen die Kinder auch Kenntnisse über die Kraft der Edelsteine. Mal- und Bastelprogramme begleitet von Fantasiereisen sowie Bewegung zur Musik runden das Programm ab. *Wichtig: Bitte Vesper und Getränke (Tee und Wasser inklusive) sowie Hausschuhe und Malerkittel mitbringen.*

Uhrzeit: Mo, 17.8. - Fr, 21.8. jeweils von 09:00 - 12:30 Uhr
Treffpunkt: Daimlerstr.11 in Nehren
Veranstalter: Balance Zentrum, frei-und-kraftvoll@web.de, 0175-2346233
Gebühr: 90,00 € *inklusive Material!*

17.-21.8. Reiterferien auf dem Ponyhof 2 5 - 10 Jahre

99

Siehe Veranstaltung Nr. 65, Seite 27.

Uhrzeit: Mo, 17.08.2020 - Fr, 21.08.2020 jeweils von 09:00 - 16:00 Uhr
Treffpunkt: Anfang des Schotterwegs in der Vogelsangstraße (hinter der Nr. 23) in Ofterdingen
Veranstalter: Luca-Marie Brenner, luca-marie.brenner@gmx.de, 0157-88064856
Gebühr: 250,00 €

18.8.

Maries Filzherzen 1

6 - 18 Jahre

101

Aus buntem Filz schneiden wir Herzen aus, nähen sie von Hand mit schönen bunten Stichen zusammen, füllen sie mit Watte aus und hängen sie an einen Naturstab.

Uhrzeit: 10:00 - 12:00 Uhr
Treffpunkt: Anna-Nill-Weg 10 in Mössingen
Veranstalter: Creativ-Shop, 07473-6922
Gebühr: 10,00 € *Material ist inklusive!*

18.8.

Batik-Workshop

10 - 14 Jahre

102

Mit Batikfarben individuelle T-Shirts designen. Spaß und Erfolg für jede und jeden garantiert. Ansprechpartnerin: Larissa Riedel. *Wichtig: Bitte altes T-Shirt mitbringen.*

Uhrzeit: 12:00 - 14:00 Uhr
Treffpunkt: Jugendhaus "M", Ofterdinger Str. 4 in Mössingen
Veranstalter: Offene Jugendarbeit Mössingen, Iris Ortinau, fsj@moessingen.de, 07473-271783
Gebühr: kostenlos

18.8.

Tennis spielen(d) lernen

8 - 15 Jahre

103

Unter Anleitung unserer Trainer Tennis spielen(d) lernen. *Wichtig: Bei Regen wird es nach Möglichkeit einen Ersatztermin geben. Bei unklarer Wettersituation bitte telefonisch nachfragen.*

Uhrzeit: 14:00 - 16:00 Uhr
Treffpunkt: Vereinsgelände TV Belsen, Ernwiesenstadion
Veranstalter: TV Belsen 1906 e.V./Tennis, matze.neuscheler@gmx.de, 0176-24877691
Gebühr: 5,00 €

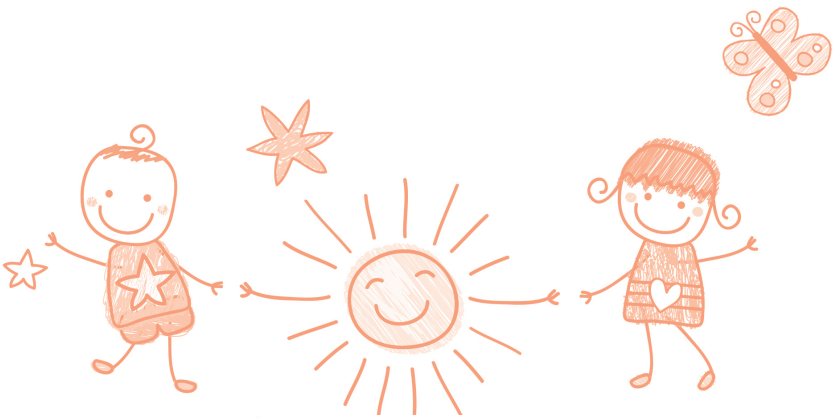

18.8. **Maries Filzherzen 2** 6 - 18 Jahre

104

Siehe Veranstaltung Nr. 101, Seite 43.

Uhrzeit: 14:00 - 16:00 Uhr
Treffpunkt: Anna-Nill-Weg 10 in Mössingen
Veranstalter: Creativ-Shop, 07473-6922
Gebühr: 10,00 € *Material ist inklusive!*

18.8. **3D Minigolf** 10 - 16 Jahre

105

Auf 500 m² führen unsere Minigolf-Bahnen in verschiedenen Schwierigkeitsgraden durch eine 3D-Welt der optischen Täuschungen. Die Reise beginnt in einem U-Boot und führt dann weiter in eine Unterwasserwelt. Danach geht es an den Dinosauriern vorbei und als letztes in die Fantasy-Welt. Jeder Teilnehmer bekommt ein Freigetränk und darf sich eine 3D Brille ausleihen. *Wichtig: Veranstaltung ohne Betreuung!*

Uhrzeit: 14:15 - 15:45 Uhr
Treffpunkt: City Bowling Reutlingen, Metzgerstr. 59, Passage Parkhaus Stadtmitte
Veranstalter: Citybowling Reutlingen, andrea.reimann@bowl-star.com, 07121-337433
Gebühr: 3,00 €

19.8. **Die kleine Raupe Nimmersatt 1** 6 - 18 Jahre

106

Es entsteht eine lustige Holzraupe mit bunten Holzscheiben und einem Paar Pfeifenputzerfühlern. Wir sägen, bohren, malen und man darf gespannt sein, wie lange so eine Raupe wird.

Uhrzeit: 08:00 - 10:00 Uhr
Treffpunkt: Anna-Nill-Weg 10 in Mössingen
Veranstalter: Creativ-Shop, 07473-6922
Gebühr: 10,00 € *Material ist inklusive!*

19.8. **Inline Einsteigerkurs - Entdecke die Welt auf Inlineskates 2** 6 - 13 Jahre

107

Siehe Veranstaltung Nr. 38, Seite 22.

Uhrzeit: 10:00 - 12:00 Uhr
Treffpunkt: Schulhof der Langgass-Schule in Mössingen, Lange Str. 42
Veranstalter: Inline-Skate-Akademie, info@inline-schule.de, 0179-2343333
Gebühr: 13,00 €

19.8. **Die kleine Raupe Nimmersatt 2** 6 - 18 Jahre

108

Siehe Veranstaltung Nr. 106, Seite 44.

Uhrzeit: 11:00 - 13:00 Uhr
Treffpunkt: Anna-Nill-Weg 10 in Mössingen
Veranstalter: Creativ-Shop, 07473-6922
Gebühr: 10,00 € *Material ist inklusive!*

19.8. Inline Aufbaukurs - Jetzt geht's rund 2 6 - 13 Jahre 109

Siehe Veranstaltung Nr. 43, Seite 24.

Uhrzeit: 12:30 - 14:30 Uhr
Treffpunkt: Schulhof der Langgass-Schule in Mössingen, Lange Str. 42
Veranstalter: Inline-Skate-Akademie, info@inline-schule.de, 0179-2343333
Gebühr: 13,00 €

19.8. Erste Hilfe für Kinder 2 6 - 12 Jahre 110

Siehe Veranstaltung Nr. 79, Seite 30.

Uhrzeit: 13:30 - 17:30 Uhr
Treffpunkt: DRK-Rettungswache in Mössingen-Belsen
Veranstalter: DRK OV Mössingen, m.jauch1808@web.de, 0160-1059867
Gebühr: 3,00 €

19.8. Judo Schnupperkurs 3 6 - 12 Jahre 111

Siehe Veranstaltung Nr. 47, Seite 24.

Uhrzeit: 17:00 - 18:30 Uhr
Treffpunkt: Zollernstr. 4 in Mössingen
Veranstalter: Sportcentrum Kustusch, Andreas.Kustusch@gmx.de, 07121-799130
Gebühr: 4,00 €

21.8. Fledermausnachmittag 7 - 10 Jahre 114

Spiel- und Bastelnachmittag mit Abendexkursion. Ihr werdet eine Fledermaus kennenlernen, Papierfledermäuse und Wohnungen für Fledermäuse basteln. Nach dem Basteln und Spielen werden wir am Lagerfeuer Würstchen grillen. Gut gestärkt geht es dann gegen 20:15 Uhr auf die nächtliche Fledermauspirsch. Gerne dürfen Eltern an dem sehr spannenden Programm mitmachen!

Uhrzeit: 17:15 - 21:30 Uhr
Treffpunkt: Waldspielplatz "Siebeneich" in Ofterdingen
Veranstalter: NABU Ofterdingen/Bodelshausen, s.schmid@nabu-ofterdingen.de, 07473-6268
Gebühr: kostenlos *inklusive Grillgut*

21.8. Nachtwanderung 2 für die Jüngsten 5 - 7 Jahre 115

Siehe Veranstaltung Nr. 7, Seite 15.

Uhrzeit: 20:00 - 22:30 Uhr
Treffpunkt: Parkplatz Schützenhaus Mössingen, Berggasse.
Veranstalter: Jugendforum Oberes Steinlachtal e.V., ferienprogramm@jufo-steinlachtal.de 07473-921616
Gebühr: kostenlos

22.8. **Football Splash Girls** 8 - 16 Jahre nur Mädchen **116**

Fußballtraining für Mädels in verschiedenen Variationen z. Bsp. Wasserspiele und allgemeine Spaß-Elemente. Zum Abschluss ein gemeinsames Einsitzen im TSV-Sportheim. Mit: Nicole Fischer und Ann-Catrin Raatz.
Wichtig: Sportkleidung, Getränke, Geld, Wechselkleidung/Duschsachen mitbringen.

Uhrzeit:	13:00 - 18:00 Uhr
Treffpunkt:	Sportgelände TSV Ofterdingen, Mössinger Str. 13
Veranstalter:	TSV Ofterdingen, 0157-38135446
Gebühr:	kostenlos

24.8. **Die Nagel- und Drahtwerkstatt 1** 6 - 18 Jahre **117**

Wir machen ein Nagelbrett! Wir hämmern, schleifen, bohren und dekorieren - lasst euch überraschen.

Uhrzeit:	08:00 - 10:00 Uhr
Treffpunkt:	Anna-Nill-Weg 10 in Mössingen
Veranstalter:	Creativ-Shop, B. Boll, 07473-6922
Gebühr:	10,00 € *Material ist inklusive!*

24.-28.8. **Überall - zu jeder Zeit: Ruhe und Gelassenheit - 2** **118**
5 - 10 Jahre

Siehe Veranstaltung Nr. 98, Seite 42.

Uhrzeit:	Mo, 24.8. - Fr, 28.8. jeweils von 09:00 - 12:30 Uhr
Treffpunkt:	Daimlerstr.11 in Nehren
Veranstalter:	Balance Zentrum, frei-und-kraftvoll@web.de, 0175-2346233
Gebühr:	90,00 € *inklusive Material!*

24.8. **Die Nagel- und Drahtwerkstatt 2** 6 - 18 Jahre **120**

Siehe Veranstaltung Nr. 117, Seite 46.

Uhrzeit:	11:00 - 13:00 Uhr
Treffpunkt:	Anna-Nill-Weg 10 in Mössingen
Veranstalter:	Creativ-Shop, B. Boll, 07473-6922
Gebühr:	10,00 € *Material ist inklusive!*

24.8. **Bowling** 11 - 16 Jahre

121

Nach einer kurzen Einführung gibt es 2 Stunden Bowling mit Musik und einem Freigetränk pro Teilnehmer. Eine Stunde davon spielt ihr unter Discolicht! Zum Schluss gibt es eine Siegerehrung und jeder Teilnehmer bekommt eine Urkunde.
Wichtig: Veranstaltung ohne Betreuung!

Uhrzeit: 14:15 - 16:15 Uhr
Treffpunkt: City Bowling Reutlingen, Metzgerstr. 59, Parkhaus Stadtmitte
Veranstalter: Citybowling Reutlingen, andrea.reimann@bowl-star.com, 07121-337433
Gebühr: 3,00 €

25.8. **Müllbuckelrallye** 7 - 12 Jahre

122

Wir erklimmen den Müllbuckel und erobern den Abfallerlebnispfad. Die Rallye führt uns zu allen Stationen des Pfades, vom Wurfspiel über die Tastkästen bis zum Barfußpfad. Zum Abschluss spielen wir in Teams und werden zu echten Wertstoffprofis! *Wichtig: Bitte bringt ein Vesper/ Getränk mit, ein kleines Handtuch sowie wettergerechte Kleidung.*

Uhrzeit: 09:30 - 12:30 Uhr
Treffpunkt: Entsorgungszentrum Dußlingen, Im Steinig 61/Eingang Verwaltungsgebäude
Veranstalter: Abfallwirtschaftsbetrieb Landkreis Tübingen, n.dittbrenner@kreis-tuebingen.de, 07071-2071310
Gebühr: kostenlos

25.8. **Sommerwindlicht** 6 - 18 Jahre

123

In eine Birkenscheibe bohren wir Löcher und setzen Drahtstifte ein. Dann weben wir mit Bändern, Gräsern und Dekoteilen ein schönes Drahtgeflecht. In die Mitte kommt ein Teelicht im Glas.

Uhrzeit: 10:00 - 12:00 Uhr
Treffpunkt: Anna-Nill-Weg 10 in Mössingen
Veranstalter: Creativ-Shop, B. Boll, 07473-6922
Gebühr: 10,00 € *Material ist inklusive!*

25.8. **Tierisch Gut - ein Tag auf dem Schwillehof 1**
6 - 12 Jahre

124

Erlebt bei uns einen Tag auf dem Bauernhof. Wir werden Ziegen führen, Schweine duschen, Esel reiten, Hirsche füttern, Grillen im Tipi, Hühner tragen, Tauben streicheln, eine Strohschlacht machen und auch Hasen und Meerschweinchen erleben.
Wichtig: Bitte bringt robuste, wettergerechte Kleidung sowie festes Schuhwerk mit. Allergiker bitte an die entsprechenden Medikamente denken!

Uhrzeit: 10:00 - 16:00 Uhr
Treffpunkt: Ernst-Trumpp-Weg 59 in Pfullingen
Veranstalter: Schwille-Hof, 07121-790202
Gebühr: 25,00 €

25.8. Drucken im Holzschnitt-Museum Klaus Herzer 1

125

8 - 12 Jahre

Du gestaltest dein eigenes Bild mit Lieblingsmotiven, einer Geschichte oder einem schönen Erlebnis und stellst davon mehrfarbige Drucke her. Eins deiner Bilder wird beim Familientag am Sonntag, den 13.09.20 im Museum ausgestellt.

Uhrzeit:	14:00 - 17:00 Uhr
Treffpunkt:	Obergasse 1 in Öschingen
Veranstalter:	Holzschnitt-Museum Klaus Herzer, 07473-6339
Gebühr:	2,00 €

26.8. Manuels Riesenheumaus 1 6 - 18 Jahre

126

Mit Hilfe von Bindedraht wickeln wir aus duftendem Heu eine Riesenmaus. Diese wird anschließend mit Augen, Ohren und einer hübschen Blumendeko fertiggestellt. Etwas Besonderes für Haus und Hof!

Uhrzeit:	08:00 - 10:00 Uhr
Treffpunkt:	Anna-Nill-Weg 10 in Mössingen
Veranstalter:	Creativ-Shop, B. Boll, 07473-6922
Gebühr:	10,00 € *Material ist inklusive!*

26.-28.8. Videoworkshop 10 - 15 Jahre

127

In diesen drei Tagen wollen wir zusammen oder in Kleingruppen ein Video- bzw. FIlmprojekt erarbeiten. Ihr werdet Tipps bekommen, auf was ihr beim Arbeiten mit Kameras achten solltet und wie ihr eure Aufnahmen später am PC bearbeitet. Ziel ist es, ein eigenes kleines Projekt mit nach Hause zu nehmen. Gerne dürfen eigene Kameras und Equipment mitgebracht werden, wir haben aber auch einiges an Equipment da. *Wichtig: Getränke und Snacks werden gestellt.*

Uhrzeit:	Mi, 26.08. - Fr, 28.08.2020 10:00 - 15:00 Uhr
Treffpunkt:	Ofterdinger Str. 4 in Mössingen
Veranstalter:	Jugendhaus "M", f.sikeler@moessingen.de, 01590-4511223
Gebühr:	15,00 €

26.8. Manuels Riesenheumaus 2 6 - 18 Jahre

128

Siehe Veranstaltung Nr. 126, Seite 48.

Uhrzeit: 11:00 - 13:00 Uhr
Treffpunkt: Anna-Nill-Weg 10 in Mössingen
Veranstalter: Creativ-Shop, B. Boll, 07473-6922
Gebühr: 10,00 € *Material ist inklusive!*

26.8. Entdeckertour entlang der Steinlach 6 - 12 Jahre

129

Wir folgen gemeinsam ein Stück der Steinlach. Teils am Ufer, teils im Bachbett. Dazu gibt es Geschichten zu den ehemaligen Mühlen, Badeplätzen und dem E-Werk.
Schlechtwetteralternative: Führung Wasserausstellung in der Kulturscheune.
Wichtig: Bitte Gummistiefel oder Badeschuhe mitbringen!

Uhrzeit: 14:00 - 16:00 Uhr
Treffpunkt: Vor der Kulturscheune, Brunnengasse 6/1, Mössingen
Veranstalter: Museum Mössingen, wallisser-nuber@gmx.net, 07473-272012
Gebühr: kostenlos

26.8. Judo Schnupperkurs 4 6 - 12 Jahre

130

Siehe Veranstaltung Nr. 47, Seite 24.

Uhrzeit: 17:00 - 18:30 Uhr
Treffpunkt: Zollernstr. 4 in Mössingen
Veranstalter: Sportcentrum Kustusch, Andreas.Kustusch@gmx.de, 07121-799130
Gebühr: 4,00 €

27.8. Linas Webrahmen 1 6 - 18 Jahre

132

Mit vielen Naturmaterialien stellen wir einen Rahmen her, den wir mit Bändern, Gräsern u.v.m. ausdekorieren.

Uhrzeit: 08:00 - 11:00 Uhr
Treffpunkt: Anna-Nill-Weg 10 in Mössingen
Veranstalter: Creativ-Shop, B. Boll, 07473-6922
Gebühr: 10,00 € *Material ist inklusive!*

27.8. **Einmal Indianer sein** 7 - 13 Jahre **133**

Mit Pferden in der Natur beim Fährtenlesen, Hufeisen werfen... Ein Snack und Getränk ist für jeden inbegriffen. *Wichtig: Bitte Reit- oder Fahrradhelm, festes Schuhwerk (keine Sandalen) mitbringen.*

Uhrzeit: 09:00 - 12:00 Uhr
Treffpunkt: Tannenhof 1 in Pfullingen, vor der großen Reithalle
Veranstalter: Reitschule Tannenhof, 07121-754599
Gebühr: 5,00 €

27.8. **Linas Webrahmen 2** 6 - 18 Jahre **134**

Siehe Veranstaltung Nr. 132, Seite 49.

Uhrzeit: 11:00 - 13:00 Uhr
Treffpunkt: Anna-Nill-Weg 10 in Mössingen
Veranstalter: Creativ-Shop, B. Boll, 07473-6922
Gebühr: 10,00 € *Material ist inklusive!*

27.8. **Action Painting** 10 - 14 Jahre **135**

Der Kreativität freien Lauf lassen! Beim Action Painting dürft ihr Euch richtig austoben. Mit verschiedenen Materialien und viel Farbe gestaltet ihr Eure eigene Leinwand.
Wichtig: Bitte mitbringen: Altes Handtuch und alte Kleidung.

Uhrzeit: 12:00 - 14:00 Uhr
Treffpunkt: Jugendhaus "M", Ofterdinger Str. 4 in Mössingen
Veranstalter: Offene Jugendarbeit Mössingen, Iris Ortinau, fsj@moessingen.de, 07473-271783
Gebühr: kostenlos

27.8. **Drucken im Holzschnitt-Museum Klaus Herzer 2** **136**
8 - 12 Jahre

Siehe Veranstaltung 125, Seite 48.

Uhrzeit: 14:00 - 17:00 Uhr
Treffpunkt: Obergasse 1 in Öschingen
Veranstalter: Holzschnitt-Museum Klaus Herzer, 07473-6339
Gebühr: 2,00 €

28.8. **Tierisch Gut - ein Tag auf dem Schwillehof 2** **137**
6 - 12 Jahre

Siehe Veranstaltung 124, Seite 47.

Uhrzeit: 10:00 - 16:00 Uhr
Treffpunkt: Ernst-Trumpp-Weg 59 in Pfullingen
Veranstalter: Schwille-Hof, 07121-790202
Gebühr: 25,00 €

29.8.

Zirkus-Workshop mit Clown Paul vom Kindertheater Rote Nase 7 - 12 Jahre

138

Die Kinder lernen hier die Späße der Clowns, atemberaubende Kunststücke, Jonglieren und vieles mehr was die Atmosphäre im Zirkus ausmacht. Mit möglichst wenigen Requisiten und Spaß am phantasievollen Körpereinsatz werden einzelne Szenen und Darbietungen entwickelt. Vorführung beginnt um 15 Uhr! *Wichtig: Bitte tragt bequeme Kleidung und bringt genügend Vesper sowie Getränke mit! Außerdem könnt ihr ein Verkleidungsstück und falls vorhanden gerne auch Jongliersachen, Einräder oder eigene Zaubersachen mitbringen.*

Uhrzeit:	10:00 - 16:00 Uhr
Treffpunkt:	Pausenhof der Langgass-Schule in Mössingen, Lange Str. 42
Veranstalter:	Jugendforum Oberes Steinlachtal e.V., ferienprogramm@jufo-steinlachtal.de, 07473-921616
Gebühr:	15,00 €

U·HAUS MASSIVHAUS
über 40 Jahre!

GOMARINGEN
Raiffeisenstraße 11+13
Telefon 07072/600770

Besuchen Sie auch unsere Musterhäuser
in Ergenzingen, Pforzheim und Nürtingen-Oberensingen

Alle Musterhäuser sind sonntags von 14-17 Uhr für Sie geöffnet

342

29.8. Werde dein eigener Designer 8 - 12 Jahre

Du bist kreativ? Dann bist du bei uns genau richtig! Wir lassen unserer Fantasie freien Lauf und gestalten tolle Wandbehänge mit euch für euer Zimmer.

Uhrzeit: 14:00 - 16:00 Uhr
Treffpunkt: Narrenstube Mössingen gegenüber dem Freibad.
Veranstalter: Original Steinlachtaler Fasnachtsverein Mössingen, Sandra Klett, 0151-50401220
Gebühr: 5,00 €

155

29.8. Modellfliegen als Hobby 8 - 14 Jahre

An diesem Nachmittag dürft Ihr selber Modellflugzeuge steuern. Auch werden einige Profis ihre Modelle vorführen. *Wichtig: Findet nur bei schönem Wetter statt.*

Uhrzeit: 13:00 - 18:00 Uhr
Treffpunkt: Modellflugplatz Ofterdingen, Dettingerstr. 14
Veranstalter: Modellflugverein Ofterdingen, R.Buehler@BEN-plastic.com, 0173-9018353
Gebühr: kostenlos

139

29.8. Ein Tag bei der DLRG 2 ab 10 Jahre

Siehe Veranstaltung Nr. 96, Seite 42.

Uhrzeit: 13:30 - 17:30 Uhr
Treffpunkt: Am DLRG Raum im Freibad Mössingen
Veranstalter: DLRG, srus@moessingen.dlrg.de, 0171-9310349
Gebühr: 5,00 €

140

29.8. Einblicke ins Schachspiel 1 6 - 16 Jahre

Uhrzeit: 14:00 - 16:00 Uhr
Treffpunkt: Im Rosenbenz 13 in Mössingen
Veranstalter: Schachclub Steinlach 1958 e.V., jugendleiter@steinlach.de, 0176-41943517
Gebühr: kostenlos

141

1.9. Traumfänger 3 6 - 18 Jahre

Siehe Veranstaltung Nr. 27, Seite 20.

Uhrzeit: 08:00 - 10:00 Uhr
Treffpunkt: Anna-Nill-Weg 10 in Mössingen
Veranstalter: Creativ-Shop, B. Boll, 07473-6922
Gebühr: 10,00 € *Material ist inklusive!*

142

2.9. Spiel und Spaß mit unseren Ponys 7 - 13 Jahre

Ob bei Spielen in der Halle oder beim Reiten durch die Natur: wir werden viel Spaß haben.
Wichtig: Bitte Reit- oder Fahrradhelm, festes Schuhwerk (keine Sandalen) mitbringen.

Uhrzeit: 09:00 - 12:00 Uhr
Treffpunkt: Tannenhof 1 in Pfullingen, vor der großen Reithalle
Veranstalter: Reitschule Tannenhof, 07121-754599
Gebühr: 5,00 € *inklusive Snack und Getränk*

143

2.9. Handball PUR - Spiel und Spaß mit dem Handball!

8 - 12 Jahre

Wir bieten für Anfänger*innen und Fortgeschrittene einen lustigen, spannenden, freudigen und sportlichen Einstieg in die Sportart Handball. Kindgerecht, lachend und immer im Team. Wir freuen uns auf Euch!
Wichtig: Bitte Sportklamotten und Hallenschuhe mitbringen.

Uhrzeit: 09:15 - 16:00 Uhr
Treffpunkt: Steinlachhalle Mössingen, Goethestr. 45
Veranstalter: Spvgg Mössingen/HIM, floseidel@yahoo.de, 07473-910829
Gebühr: 10,00 € *Essen und Trinken für den gesamten Tag sind enthalten.*

144

2.9. Mössinger Waldeule "Paula" 3 6 - 18 Jahre

Siehe Veranstaltung Nr. 64, Seite 27.

Uhrzeit: 10:00 - 12:00 Uhr
Treffpunkt: Anna-Nill-Weg 10 in Mössingen
Veranstalter: Creativ-Shop, 07473-6922
Gebühr: 10,00 € *Material ist inklusive!*

145

2.9. Mein Pausenbrot mit Pepp - Kinderkochkurs

7 - 12 Jahre

Gemeinsam wollen wir heute etwas Pepp in deine Pausenbox bringen, denn langweilige Pausenbrote gibt´s nicht mehr. Wir füllen deine Box mit lustigen Snacks, die schnell zubereitet sind, lecker schmecken und auch noch gesund sind. So wird dein Pausenbrot zum Pausenhit. Wir backen Brot, belegen es mit vielen Leckereien, backen Apfelkekse, schnippeln Knabbergemüse und noch viel mehr. Und damit all diese Köstlichkeiten auch in der richtigen Box Platz finden, darf jeder seine eigene Box gestalten und gefüllt mit nach Hause nehmen. Spaß ist auf jeden Fall garantiert. Die Rezepte gibt es natürlich zum Nachkochen mit nach Hause.
Mit Annette Roggenstein. *Wichtig: Mitbringen: evtl. Kochschürze, Gefäße für Reste..*

Uhrzeit: 15:00 - 17:30 Uhr
Treffpunkt: Obstwerkstatt im Streuobst-Infozentrum (neben Café Pausa), Löwensteinplatz 2
Veranstalter: Schwäbisches Streuobstparadies e.V. , kontakt@streuobstparadies.de, 07125-3093262
Gebühr: 18,00 € *Material ist inklusive!*

146

2.9. Judo Schnupperkurs 5 6 - 12 Jahre

Siehe Veranstaltung Nr. 47, Seite 24.

Uhrzeit: 17:00 - 18:30 Uhr
Treffpunkt: Zollernstr. 4 in Mössingen
Veranstalter: Sportcentrum Kustusch, Andreas.Kustusch@gmx.de, 07121-799130
Gebühr: 4,00 €

148

3.9. Herzblumenmobile 6 - 18 Jahre

Auf ein Drahtherz zum Hängen binden wir mit Blüten des Sommers und Eukalyptus - der duftet so schön - schöne blumige Herzen als Mobile oder Türkranz!

Uhrzeit: 08:00 - 10:00 Uhr
Treffpunkt: Anna-Nill-Weg 10 in Mössingen
Veranstalter: Creativ-Shop, B. Boll, 07473-6922
Gebühr: 10,00 € *Material ist inklusive!*

149

3.9. Spaß und Sicherheit rund um's Fahrrad 6 - 12 Jahre

Es gibt einen Geschicklichkeitsparcours, viele Tipps zum sicheren Radfahren und Bremsübungen. Wie wichtig der Fahrradhelm ist und, dass dieser richtig auf dem Kopf sitzen muss wird euch anhand eines "Helm-Eier-Tests" gezeigt. *Wichtig: Mitzubringen sind eigene Fahrräder und Fahrradhelme. Notfalls kann auch etwas ausgeliehen werden.*

Uhrzeit: 10:00 - 12:00 Uhr
Treffpunkt: Verkehrsübungsplatz/ Sportanlagen in Bodelshausen, Gerstlaich
Veranstalter: Verkehrsprävention Tübingen,
manfred.heinzelmann@polizei.bwl.de, 07071-972-3372
Gebühr: kostenlos

150

3.-4.9. Offenes Kinderatelier 6 - 12 Jahre

Im offenen Kinderatelier geht es um die Selbstentfaltung und das Kennenlernen verschiedener Materialien in der Kunst. Wir arbeiten auf Tischen und an der Staffelei. (Infos und Teilnahmebedingungen: www.inamalt.de) *Wichtig: Bitte einen Malkittel mitbringen!*

Uhrzeit: Do, 03.09.- Fr, 04.09.2020 jeweils von 10:00 - 13:00 Uhr
Treffpunkt: Mühlstr. 21, 72379 Hechingen-Stetten
Veranstalter: Atelier Ina
Gebühr: 53,00 € *Material und Getränke inklusive*

153

4.9. 37 Jahre Mössinger Bergrutsch 6 - 15 Jahre

Bei dieser Führung für Kinder und Jugendliche wird auch an Hand von großformatigen Fotos die Urachen und die Entwicklung einschließlich der Tier- und Pflanzemwelt des größten Bergrutsches Baden-Württemberg vom ersten Tag bis Heute aufgezeigt. *Wichtig: Teilnahme der Kinder jeweils nur in Begleitung eines Erwachsenen möglich! Erwachsene bezahlen 2,50 vor Ort!*

Uhrzeit:	13:00 - 15:00 Uhr
Treffpunkt:	Parkplatz am Mössinger Bergrutsch
Veranstalter:	Schwäbischer Albverein, A. Dieter, info@alberlebnis.de, 07473-6830
Gebühr:	2,50 €

Im Café Pausa arbeiten Menschen mit und ohne Handicap zusammen. Es werden regionale Erzeugnisse zu besonders leckeren Speisen verarbeitet und im einzigartigen Ambiente der ehemaligen Werkskantine zum Verzehr angeboten. Das Angebot reicht von verschiedenen Frühstücksvariationen über Mittagstisch, selbst zubereiteten Kuchen und Torten bis zu leckeren Vesperangeboten. Außerdem können Sie ausgewählte Produkte, vorwiegend mit Streuobstbezug, bei uns im Ladengeschäft erwerben.

Unsere Öffnungszeiten sind:
Mittwoch - Montag 9:00 - 19:00 Uhr, Dienstag Ruhetag

Café Pausa
Löwensteinplatz 2 • 72116 Mössingen • Tel.: 07473 9568846
E-Mail:info@cafe-pausa.de • www.cafe-pausa.de

5.9. **Einblicke ins Schachspiel 2** 6 - 16 Jahre

156

Uhrzeit: 14:00 - 16:00 Uhr
Treffpunkt: Im Rosenbenz 13 in Mössingen
Veranstalter: Schachclub Steinlach 1958 e.V., jugendleiter@steinlach.de, 0176-41943517
Gebühr: kostenlos

7.-11.9. **ComicZeichenKurs - wir machen unsere eigenen Comics** 8 - 14 Jahre

157

Wir lernen von einem Profi, eigene Comics zu machen. Comics sind Filme auf Papier. Wir lernen nützliche Kniffe zur Figurengestaltung und Erzähltechniken. Dann machen wir unsere eigenen Geschichten. Am Kursende gibt es dann eine kleine Ausstellung unserer Werke. Haimo Kinzler hat unzählige Comicbücher veröffentlicht und schreibt und zeichnet auch für Trickfilme. *Wichtig: Bitte mitbringen: Blei- und Buntstifte, A4-Papier. Fineliner Stabilo point 88 (gibt es überall und ist billig).*

Uhrzeit: Mo, 07.09. - Fr, 11.09.2020 jeweils von 09:00 - 12:00 Uhr
Treffpunkt: Jugendhaus "M", Ofterdinger Str. 4 in Mössingen
Veranstalter: Haimo Kinzler, haimokinzler@gmx.de, 07071-38107
Gebühr: 65,00 €

7.9. **Experimente für 6-8 Jährige in Mössingen 3**

158

6 - 8 Jahre

Siehe Veranstaltung Nr. 4, Seite 14.

Uhrzeit: 10:30 - 12:30 Uhr
Treffpunkt: Haus Regenbogen, Buchenstraße 8/1 in Mössingen/Bästenhardt
Veranstalter: Kernkompetenz Zentrum, info@kernkompetenz-zentrum.de, 07471-9489838
Gebühr: 8,00 €

7.9. **Fahrradwerkstatt für Mädchen**

159

10 - 15 Jahre nur Mädchen

Jetzt helfe ich mir selbst! In der Fahrradwerkstatt erfahren wir wissenswertes über Räder, Bremsen und Reifen und lernen kleinere Reparaturen und Wartungsarbeiten am Rad selbst durchzuführen. *Wichtig: Bitte mitbringen: Eigenes Fahrrad und ein kleines Vesper.*

Uhrzeit: 11:00 - 15:00 Uhr
Treffpunkt: Weberstr. 8 in Tübingen
Veranstalter: Mädchentreff Tübingen e.V., info@maedchentreff-tuebingen.de, 07071-550022
Gebühr: kostenlos

7.9. **T-Ball Schnupperkurs** 5 - 7 Jahre

160

T-Ball, ist die Vorstufe von Baseball. Geschlagen wird von einem Ständer (Tee). Somit haben auch schon junge Kinder die Möglichkeit Baseball in vereinfachter Form, dem Alter angepasst, auszuprobieren und kennen zu lernen. An diesem Mittag haben alle Mädchen und Jungen von 5-7 Jahren die Möglichkeit sich in der amerikanischen Sportart auszuprobieren. Geleitet wird der Schnupperkurs von Trainern der Tübingen HAWKS. *Wichtig: Bitte bei der Anmeldung angeben, falls jemand Vegetarier ist oder kein Schweinefleisch isst. Mitzubringen ist einfache Sportbekleidung (dem Wetter angepasst), Sportschuhe, wenn vorhanden Stollenschuhe und eine Baseball - Cap oder ähnlichen Sonnenschutz. Evtl. etwas zu trinken, Mineralwasser wird gestellt.*

Uhrzeit:	14:30 - 17:00 Uhr
Treffpunkt:	Reutlinger Str. 89, Tübingen (Nähe Tierheim)
Veranstalter:	HAWKS Baseballverein, jugendleiterin@hawks.de, 07071-35055
Gebühr:	3,50 € *inklusive Wasser* und *einen Hot-Dog*

8.9. **Radtour für Mädchen zum Wildgehege nach Entringen** 10 - 15 Jahre nur Mädchen

161

Wir treffen uns beim Mädchen*treff e.V. und fahren auf Radwegen durch den Schönbuch zum Wildgehege nach Entringen. Auf dem Spielplatz beim Wildgehege machen wir gemeinsam ein Feuer und grillen unsere mitgebrachten Würstchen oder Ähnliches. Die Grillstelle liegt bei einem schönen Waldspielplatz und ein kleiner Bach im Wald lädt dazu ein, die Füße abzukühlen und die Umgebung zu erkunden. Danach fahren wir zurück nach Tübingen und sind gegen 16 Uhr wieder beim Mädchen*treff e.V. Die Strecke beträgt insgesamt ca. 20 km und ist weitgehend eben.
Wichtig: Bitte mitbringen: Fahrrad, Fahrradhelm, Grillgut und Brot, ausreichend Getränke, Sonnenschutz

Uhrzeit:	10:00 - 16:00 Uhr
Treffpunkt:	Weberstr. 8 in Tübingen
Veranstalter:	Mädchentreff Tübingen e.V., info@maedchentreff-tuebingen.de, 07071-550022
Gebühr:	kostenlos

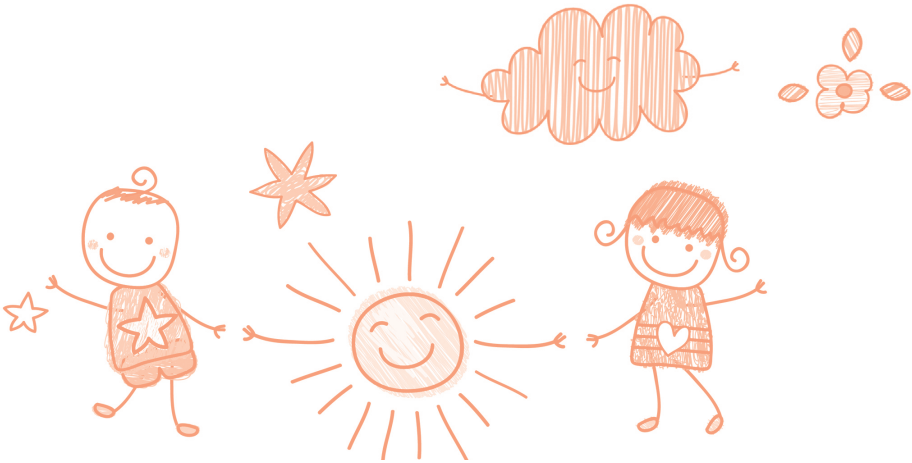

8.9.

Experimente für 9-11 Jährige in Mössingen 3

163

9 - 11 Jahre

Siehe Veranstaltung Nr. 24, Seite 19.

Uhrzeit: 10:30 - 12:30 Uhr
Treffpunkt: Haus Regenbogen, Buchenstraße 8/1, Mössingen-Bästenhardt
Veranstalter: Kernkompetenz Zentrum, info@kernkompetenz-zentrum.de, 07471-9489838
Gebühr: 8,00 €

8.9.

Hinter den Kulissen bei Pustefix

164

7 - 12 Jahre

Wer kennt sie nicht, die PUSTEFIX Seifenblasen?! Wie sie hergestellt und verpackt werden erfahrt ihr bei einer Betriebsführung. Anfahrt muss selber organisiert werden, Eltern können leider nicht teilnehmen.

Uhrzeit: 14:00 - 16:00 Uhr
Treffpunkt: Bahnhofstr. 29 in Tübingen-Kilchberg
Veranstalter: Pustefix GmbH, marisa.schrade@pustefix.de, 07071-791005
Gebühr: 3,50 €

8.9.

Starke Mädchen - Mädchen stärken 2

165

10 - 13 Jahre nur Mädchen

Siehe Veranstaltung Nr. 32, Seite 21.

Uhrzeit: 14:00 - 17:00 Uhr
Treffpunkt: Bahnhofstr. 5, Gesundheitszentrum, 1. Stock
Veranstalter: Jugend- und Familienbildungszentrum Mössingen, c.bauer@kreis-tuebingen.de, 07071-207-6334
Gebühr: kostenlos

Theo-Live music & guitar-school

(Gitarren-, Gesangs-, Cajón- und Bluesharp-Unterricht)
Neue Gruppenkurse ab 2020 für musikalisch Kurz-Entschlossene
Jetzt anmelden!!! Unter Tel. 07473-957 8900 oder 0171-676 1909

Diplom-Musiklehrer Theodor Kalich, Falltorstr. 13, 72116 Mössingen
Homepage: www.Theo-Live.de – E-Mail: info@Theo-Live.de

Baseball-Schnupperkurs für Jungs

166

8.9.

8 - 15 Jahre nur Jungs

Baseball, den Traditionssport in Amerika einmal live erleben? Was ist ein Pitcher, Batter oder ein Catcher? Das alles und wie es auf dem Spielfeld so zu geht, zeigen dir die „Tübingen Hawks". Denn zum Baseball spielen musst du nicht nach Amerika fahren, das geht sogar in deiner Heimatstadt. Jetzt kannst du zeigen, wie geschickt du im Umgang mit Ball und Schläger bist und mit etwas Glück und Können schaffst du sogar deinen ersten „Homerun". Am Ende des Schnupperkurses gibt es eine Hot-Dog und ein Freigetränk. *Wichtig: Bitte bei der Anmeldung angeben, falls jemand Vegetarier ist oder kein Schweinefleisch isst. Mitzubringen ist einfache Sportbekleidung (dem Wetter angepasst), Sportschuhe, wenn vorhanden Stollenschuhe und eine Baseball - Cap oder ähnlichen Sonnenschutz. Evtl. etwas zu trinken.*

Uhrzeit:	14:30 - 17:00 Uhr
Treffpunkt:	Reutlinger Str. 89, Tübingen (Nähe Tierheim)
Veranstalter:	HAWKS Baseballverein, jugendleiterin@hawks.de, 07071-35055
Gebühr:	3,50 € *inklusive Wasser* und *einen Hot-Dog*

Softball-Schnupperkurs für Mädchen

167

8.9.

8 - 15 Jahre nur Mädchen

Softball, ist die Variante von Baseball, die in Deutschland die Mädchen/Frauen spielen. In Tübingen sogar in der höchsten Spielklasse, der 1. Bundesliga. Zu diesem Mittag sind alle Mädchen von 8 -15 Jahren eingeladen, die Lust haben die amerikanische Sportart kennen zu lernen und selbst mal ausprobieren wollen, wie es ist einen Ball mit dem Schläger zu schlagen, zu werfen und zu fangen. Der Schnupperkurs wird von Trainern der Tübingen Hawks geleitet. Am Ende des Schnupperkurses gibt es für jede Teilnehmerin einen Hot-Dog und ein Freigetränk. *Wichtig: Bitte bei der Anmeldung angeben, falls jemand Vegetarier ist oder kein Schweinefleisch isst. Mitzubringen ist einfache Sportbekleidung (dem Wetter angepasst), Sportschuhe, wenn vorhanden Stollenschuhe und eine Baseball - Cap oder ähnlichen Sonnenschutz. Evtl. etwas zu trinken.*

Uhrzeit:	14:30 - 17:00 Uhr
Treffpunkt:	Reutlinger Str. 89, Tübingen (Nähe Tierheim)
Veranstalter:	HAWKS Baseballverein, jugendleiterin@hawks.de, 07071-35055
Gebühr:	3,50 € *inklusive Wasser* und *einen Hot-Dog*

Hip Hop Kids

168

8.9. 9 - 11 Jahre

Du bist zu alt fürs Kindertanzen und für die Teens noch zu jung? Dann aufgepasst - bei uns hast Du Deinen ganz eigenen Club : Die Hip Hop Kids! Hier lernst Du coole Choreographien und verschiedene Tanzstile zu aktuellen Songs! Schnupper´ doch mal rein - das Sommerferienprogramm bietet DIE Gelegenheit! *Wichtig: Bitte Sportschuhe und Sportkleidung mitbringen und ggf. Kleingeld für Getränke.*

Uhrzeit:	15:00 - 17:00 Uhr
Treffpunkt:	Europaplatz 5 in Tübingen
Veranstalter:	ADTV - Tanzschule Olaf S., matthias@olaf-s.de, 07071-367252
Gebühr:	3,00 €

9.9. Drucken im Holzschnitt-Museum Klaus Herzer 3

169

8 - 12 Jahre

Siehe Veranstaltung 125, Seite 48.

Uhrzeit: 14:00 - 17:00 Uhr
Treffpunkt: Obergasse 1 in Öschingen
Veranstalter: Holzschnitt-Museum Klaus Herzer, 07473-6339
Gebühr: 2,00 €

9.9. Breakdance ab 6 Jahre

170

Hier wirst Du ein original B-Boy oder B-Girl. Basics wie Styles, Top Rocks oder Power Moves...
Wichtig: Bitte Sportschuhe und -kleidung mitbringen und ggf. Kleingeld für Getränke.

Uhrzeit: 16:00 - 18:00 Uhr
Treffpunkt: Europaplatz 5 in Tübingen
Veranstalter: ADTV - Tanzschule Olaf S., matthias@olaf-s.de, 07071-367252
Gebühr: 3,00 €

9.9. Judo Schnupperkurs 6 6 - 12 Jahre

171

Siehe Veranstaltung Nr. 47, Seite 23.

Uhrzeit: 17:00 - 18:30 Uhr
Treffpunkt: Zollernstr. 4 in Mössingen
Veranstalter: Sportcentrum Kustusch, Andreas.Kustusch@gmx.de, 07121-799130
Gebühr: 4,00 €

PROFILTECHNOLOGIE
MIT SYSTEM.

10.9. Mit der Bahn zur EXPERIMENTA

173

10 - 16 Jahre nur Mädchen

Spannendes und Wissenswertes erleben, erfahren und ausprobieren, das kannst Du bei der neue experimenta in Heilbronn. Wie fühlt es sich im Auge des Sturms an? Wie sieht der eigene Körper aus, wenn er sich zu Eis oder Gummi verwandelt? Wie ist es, mit einem Gleitschirm über die Berge zu fliegen? Und landet ein Brot wirklich immer auf der Butterseite? Das sind nur ein paar der großen und kleinen Fragen, mit denen wir uns in der experimenta beschäftigen. Viele Ausstellungsteile sind zum Mitmachen (https://www.experimenta.science/de/). Mit der Bahn ab Tübingen machen wir uns auf diese Entdeckungsreise. *Wichtig: Bitte mitbringen: Vesper und Getränk für die Bahnfahrt und den Tag.*

Uhrzeit: 09:00 - 18:30 Uhr
Treffpunkt: Hauptbahnhof Tübingen, Eingangshalle bei den Fahrkartenautomaten
Veranstalter: Mädchentreff Tübingen e.V., info@maedchentreff-tuebingen.de, 07071-550022
Gebühr: 20,00 € *inkl. Fahrtkosten*

11.9. Naturbasteln 7 - 11 Jahre

174

Wir basteln und fertigen aus Speckstein, Filz und anderen natürlichen Kostbarkeiten individuelle Schmuckstücke und / oder Glücksbringer. Auch toll für Jungs!

Uhrzeit: 10:00 - 12:00 Uhr
Treffpunkt: Heiden-Spielplatz, Bodelshausen
Veranstalter: Kernkompetenz Zentrum, info@kernkompetenz-zentrum.de, 07471-9489838
Gebühr: 12,00 € *Material ist inklusive!*

11.9. Wildnisküche 8 - 12 Jahre

175

Gemeinsam bereitet sich jeder eine eigene Wildnispizza zu, die wir auf dem Lagerfeuer backen lassen. Selbstgemachte Limonade und ein Nachtisch runden unser Wildnismenü ab. Wartezeiten werden mit lustigen Wiesenspielen bereichert. *Wichtig: Zutaten sind inklusive. Bitte mitbringen: wettergerechte Kleidung, Teller, Schälchen, Trinkbecher, Getränk, Sitzunterlage, Besteck. Nahrungsmittelunverträglichkeiten bitte bei der Anmeldung angeben.*

Uhrzeit: 12:15 - 15:15 Uhr
Treffpunkt: Heiden-Spielplatz, Bodelshausen
Veranstalter: Kernkompetenz Zentrum, info@kernkompetenz-zentrum.de, 07471-9489838
Gebühr: 19,00 € *Material ist inklusive!*

11.9. Kinderflohmarkt in Bodelshausen 6 - 16 Jahre

176

Es macht großen Spaß ausgemusterte Spielsachen zu verkaufen und mit dem Verdienten gleich Neues einzukaufen.

Uhrzeit: 14:00 - 17:00 Uhr
Treffpunkt: Auf dem Burghof in Bodelshausen
Veranstalter: Kinderfreundliches Bodelshausen e.V., stehle-marion@web.de, 07471-72472
Gebühr: 2,00 €

177

11.9. THW-Jugend Erlebnistag 10 - 16 Jahre

Mit mehreren Stationen wie z.B. Seilbahn, Wasser pumpen, schwere Lasten heben, Fahrzeug- und Gerätebesichtigung, Fahren mit dem Radlader u.v.m. wollen wir Euch einen kleinen Einblick geben, wie viel Spaß die Arbeit mit der THW-Jugend macht. Freut Euch auf einen tollen und spannenden Nachmittag bei uns im THW Ofterdingen.

Uhrzeit: 14:00 - 17:00 Uhr
Treffpunkt: Haidschwärze 11 in Ofterdingen
Veranstalter: THW Ortsverband Ofterdingen, steffi.lobo@googlemail.com, 07473/9239239
Gebühr: kostenlos

178

11.9. Dem Apfel auf der Spur 6 - 11 Jahre

Im Lehrgarten des OGV Mössingen erwarten Euch köstliche Äpfel, summende Bienen, lustige Erntehelfer und leckerer Saft. Außerdem könnt Ihr allerlei Spannendes rund um das Thema Streuobst lernen. Zum Abschluss grillen wir gemeinsam. *Wichtig: Bitte wettergerechte Kleidung und Sonnenschutz mitbringen!*

Uhrzeit: 14:30 - 18:00 Uhr
Treffpunkt: Lehrgarten des OGV Mössingen, Im weiten Hart/hinter dem Edelmannsweg
Veranstalter: Netzwerk Streuobst/OGV Mössingen e.V., brix.hahn@gmx.de, 07473-921952
Gebühr: 3,00 € *inklusive Grillgut und Getränke*

180

11.9. Feuer und Flamme - Bodelshausen 7 - 12 Jahre

Wir entzünden ein Feuer ohne moderne Hilfsmittel (steinzeitlich). Grundlagen für ein gelungenes und sicheres Lagerfeuer werden ebenso vermittelt wie der anschließende Spaß im Umgang damit. Wir fertigen uns einen geschnitzten und glutgebrannten Löffel und lassen uns das gegrillte Lagerfeuervesper schmecken. *Wichtig: Bitte wettergerechte Kleidung sowie Getränke und Grillgut mitbringen.*

Uhrzeit: 16:00 - 20:00 Uhr
Treffpunkt: Heiden-Spielplatz, Bodelshausen
Veranstalter: Kernkompetenz Zentrum, info@kernkompetenz-zentrum.de, 07471-9489838
Gebühr: 18,00 €

181

12.9. Ritterspektakel 6 - 14 Jahre

Zuerst werden Gewänder designt wie Wappenröcke und Maidenkränze, danach geht es zum Bogenschießen und Hufeisenwerfen. Die Ritter der Mittelaltergruppe "die Leitwölfe" haben ihr Zeltlager aufgeschlagen und bringen uns das Mittelalter näher. Anschließend wenden wir das Gelernte mit Holzschwertern an und powern uns in Gruppenkämpfen, großen Feldschlachten und einem kleinen Turnier so richtig aus. Zum Abschluss stärken wir uns mit einem Abendessen vom Lagerfeuer. *Wichtig: Mitzubringen sind Grillgut und Getränke!*

Uhrzeit: 14:30 - 18:00 Uhr
Treffpunkt: Spielplatz "Auf Heiden", Mühlbachstr. 35 in Bodelshausen
Veranstalter: Kinderfreundliches Bodelshausen e.V., stehle-marion@web.de, 07471-72472
Gebühr: 5,00 €

Einverständniserklärung für den Schützenverein Mössingen

(bitte unbedingt zur Veranstaltung mitbringen,
ansonsten ist die Teilnahme nicht möglich)

Ich bin damit einverstanden, dass mein Sohn bzw. meine Tochter

Name, Vorname:

im Rahmen des Mössinger Sommerferienprogramms 2020 an der Veranstaltung
„Sportschießen Luftgewehr" des Schützenvereins Mössingen
am Sonntag, 2. August 2020 von 10-12 Uhr teilnimmt.

Datum und Unterschrift
beider Erziehungsberechtigten: _____

Einverständniserklärung für den Schützenverein Öschingen

(bitte unbedingt zur Veranstaltung mitbringen,
ansonsten ist die Teilnahme nicht möglich)

Ich bin damit einverstanden, dass mein Sohn bzw. meine Tochter

Name, Vorname:

im Rahmen des Mössinger Sommerferienprogramms 2020 an der Veranstaltung
„Schnupperkurs mit Luftgewehr und Bogenschießen" des Schützenvereins Öschingen
am Samstag, 8. August 2020 von 10-15 Uhr teilnimmt.

Datum und Unterschrift
beider Erziehungsberechtigten: _____

Garantierter Badespaß im Mössinger Freibad!

Freibad MÖSSINGEN

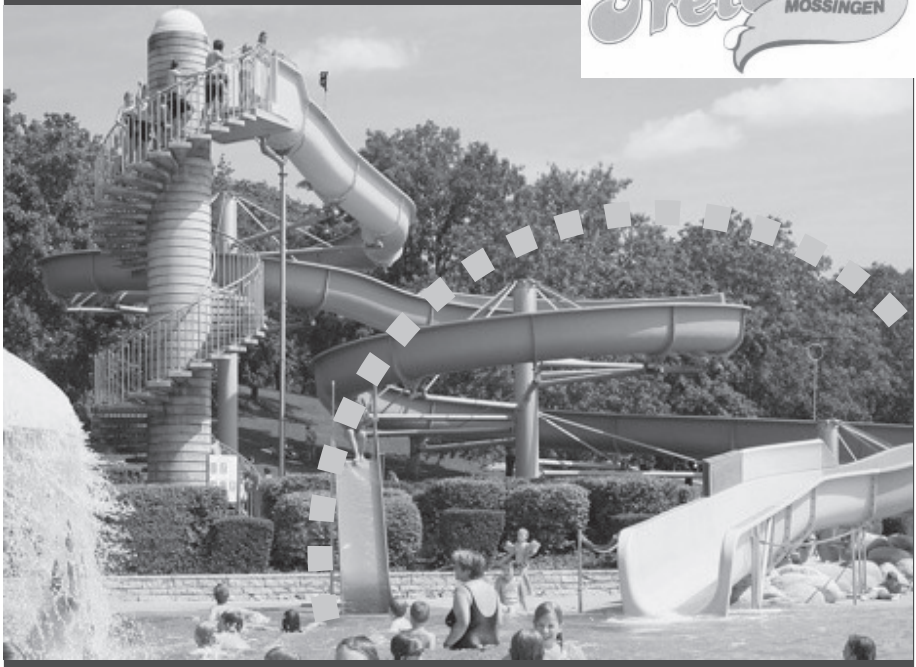

Freibadstr. 1 • Tel. 07473/21530 • www.stadtwerke-moessingen.de

Ferienprogramm

Lichtspiele Mössingen 2020

Während der Ferienzeit erwarten Euch im Mössinger Kino jede Woche lustige, spannende und natürlich aktuelle Kinderfilme. Der Eintrittspreis pro Person beträgt jeweils 4.- €.

Immer am Freitag, Samstag, Sonntag und Mittwoch gibt es einen topaktuellen Kinderfilm. Um Euch die aktuellsten Filme bieten zu können werden die einzelnen Titel rechtzeitig im normalen Kinoprogramm-Flyer bekanntgegeben.

ANMELDUNG

Sommerferienprogramm 30.7.-13.9.2020
mit Bodelshausen und Ofterdingen

Name, Vorname:

Geburtstag: Telefon:

Strasse: PLZ/Ort:

E-Mail: ***(Wichtig! Bitte angeben)***

Meine Wunschveranstaltungen:

Kreisbonuscard liegt vor ☐ Landesfamilienpass liegt vor ☐

Datum und Unterschrift
Erziehungsberechtigte: .....

Herausgegeben von der Stadt Mössingen 2020

Koordination Sommerferienprogramm
Katrin Stephan
Stadt Mössingen
Freiherr-vom-Stein-Str. 20
72116 Mössingen
ferienprogramm@moessingen.de
Tel: 07473-370-181
Fax: 07473-370-55181

Titelbild: PEAK Agentur für Kommunikation GmbH
Layout+Druck: MTD, Röhlerstraße 12, 72116 Mössingen
Auflage: 2.500 Exemplare

SEPA-Basislastschriftmandat
Gläubiger – Identifikationsnummer der Stadt Mössingen: DE87STM00000099089

*Bitte dieses Mandat **unterschrieben** senden an:*

Stadt Mössingen
Katrin Stephan / Jugendreferat
Freiherr-vom-Stein-Str. 20
72116 Mössingen
Fax: 07473-370-55181
Mail: ferienprogramm@moessingen.de

Zahlungspflichtige(r)
Name, Vorname/ Firma _____
Straße, Hausnummer_____
Postleitzahl, Ort_____
E-Mail: _____

Kreditinstitut_____
BIC_____
IBAN DE_____

Nur ausfüllen, wenn abweichend von dem/ der Zahlungspflichtigen
Kontoinhaber/-in:_____

Ich ermächtige die Stadt Mössingen, Zahlungen von meinem Konto mittels Lastschrift einzuziehen. Zugleich weise ich mein Kreditinstitut an, die von der Stadt Mössingen auf mein Konto gezogene Lastschriften einzulösen.

Hinweis: Ich kann innerhalb von 8 Wochen, beginnend mit dem Belastungsdatum, die Erstattung des belasteten Betrages verlangen. Es gelten dabei die mit meinem/unserem Kreditinstitut vereinbarten Bedingungen.

Ort, Datum _____

Unterschrift/-en Kontoinhaber/-in _____-

Wir speichern und verarbeiten Ihre Daten nach der EU-DSGVO. Ihre Betroffenenrechte entnehmen Sie bitte der Datenschutzerklärung unter www.moessingen.de.

Strom für Mössingen – und das ganze Steinlachtal

Stadtwerke Mössingen
Freiherr-vom-Stein-Str. 18
72116 Mössingen
Tel. 07473/370-401
www.stadtwerke-moessingen.de

STADTWERKE MÖSSINGEN
Strom · Wärme · Wasser · Bäder
Service · Elektroinstallation

Mehr Infos erhalten Sie unter: www.stadtwerke-moessingen.de

Sommerferien **Programm**

JUGENDREFERAT MÖSSINGEN

43. Mössinger Sommerferienprogramm 2020

Die Veranstalter sind für den Ablauf und den Inhalt ihrer Angebote selbst verantwortlich.
Die Veranstaltungen finden statt vorbehaltlich der dann gültigen
Kontaktbeschränkungen aufgrund des Coronavirus.
Für alle Teilnehmer*innen am Ferienprogramm besteht Versicherungsschutz.

Jeder Mensch hat etwas, das ihn antreibt.

Wir machen den Weg frei.

Werde unabhängig mit Deinem eigenen Konto.

Egal, ob Taschengeld abheben, shoppen gehen oder das Handy aufladen – mit unserem kostenlosen **VR-MeinKonto** und der girocard sind Dir keine Grenzen gesetzt.

Das Konto, das mitwächst!

VR Bank Tübingen eG

www.vr-tuebingen.de

Stadt
Mössingen
Freiherr-vom-Stein-Straße 20
72116 Mössingen
Tel.: 0 74 73 / 3 70 - 0
Fax: 0 74 73 / 3 70 - 163